PRVA GIMNAZIJA MARIBOR

Per aspera ad astra

OIV 2022/23

IZBIRNI DEL

KAZALO

Kaj so OIV?	3
Tutorstvo	4
Prostovoljno delo	5
Likovna delavnica in likovne razstave ☺	6 - 7
Gledališka šola PGM	8 – 11
RUDOLFOVI MAJSRTI	12
Odrski tehnik, Filmski studio	13 . 14
Mladinski pevski zbor, Šolski band	15 - 16
Ekologija, biologija, kemija	17 – 23
Matematika, fizika, računalništvo, grafika	24 - 33
Psihologija	34 - 35
Mediji	36 - 37
Debatni klub, Mun	38-39
PRIMAFest	40
Dijaški časopisi	41 - 44
Tuji jeziki	45 - 52
Bralna značka, Bralni klub, Knjižnica	53 - 56
Šport	57 - 62
Abonmaji (gledališče, glasba)	62 - 65
Ekskurzije PGM	65 - 78

KAJ SO OIV?

Obvezne izbirne vsebine (OIV) predstavljajo **6 % predmetnika gimnazije (300 ur)**: v 1., 2. in 3. letniku 90 ur in v 4. letniku 30 ur (maturantska ekskurzija).

Obvezna ponudba pri nas pomeni vsebine s področja **glasbe** in **likovne umetnosti**, za ta obvezni del se boste dogovorili s profesoricama teh predmetov:

- 1.c, 1.d, 1.e, 1.f, 1.g – 18 ur obveznih OIV,
- 2.a, 2.b – 35 ur obveznih OIV.

Izbirni del OIV opravite izven pouka z različnimi dejavnostmi v šoli ali drugje:

- 1. letnik splošne gimnazije - **20 ur**,
- 1. letnik klasične gimnazije - **30 ur**,
- 2. letnik*: 2.c, 2.d, 2.e, 2.f, 2.g - **30 ur**,
- 3. letnik*: 3.c, 3.d, 3.e, 3.f, 3.g - **20 ur**,
- 4. letnik: maturantska ekskurzija ali drugo – **30 ur**.

**Dijaki 2. in 3. letnika klasične gimnazije (2.a, 2.b, 3.a, 3.b) opravijo tudi izbirni del v sklopu programa (ekskurzije, klasični dnevi).*

Vsako leto pripravimo **šolski katalog OIV** s pestro ponudbo programov, med katerimi, upamo, boste našli vsebine, ki jih je sicer v predmetniku premalo ali jih sploh ni. Pozorno preberite ponudbo in izberite, kar vas najbolj zanima.

Dijakinjam in dijakom, ki ste dejavni tudi po pouku, bomo po presoji šole (ob ustreznem potrdilu) **priznali tudi vaše izvenšolske dejavnosti** za izbirni del OIV:

- ✓ vsi krožki in dejavnosti v organizaciji šole (npr. tekmovanja, raziskovalna dejavnost itd.),
- ✓ glasbena šola, igranje v šolskih bendih, petje v pevskem zboru,
- ✓ tečaji tujih jezikov, računalništva, CPP in prve pomoči,
- ✓ organizirani športni treningi v klubih in društvih,
- ✓ prostovoljstvo,
- ✓ gledališki ali koncertni abonma, abonma Prvi oder,
- ✓ raziskovalni in drugi poletni tabori,
- ✓ plesni tečaj (za 4.letnik),
- ✓ ter drugo po presoji šole.

Prijave za izbirni del OIV vpišite v spletni obrazec za OIV

do petka, 16. septembra 2022.

TUTORSTVO ☺

IZVAJALEC: Prva gimnazija Maribor

CILJ: dijaki nudijo učno pomoč vrstnikom in mlajšim dijakom pri različnih predmetih, razvijajo pozitivno samopodobo, socialne veščine in pozitivni odnos do učenja in razvijajo komunikacijske veščine.

KRATKA VSEBINA: dijaki bodo nudili učno pomoč posameznikom ali manjši skupini dijakov. Na začetku šolskega leta se na uvodnem sestanku dogovorimo o poteku dela in dijaki si delo razdelijo. Tutor lahko ima enega ali več varovancev in nudi pomoč pri enem ali več predmetih. Mesečni sestanki bodo namenjeni sprotnemu spremljanju tutorstva, reševanju problemov na katere bi naleteli in na sprotno evalvacijo. Na zaključnem sestanku ob koncu leta pregledamo delo tutorjev in tutorji izpolnijo vprašalnik o svojem delu.

POGOJI ZA VPIS: želja nuditi učno pomoč, tvoriti nova znanstva in pridobiti nove veščine.

NAČIN IZVAJANJA: po dogovoru.

TRAJANJE: 15 do 20 ur

ČAS IZVEDBE: od septembra do junija.

KRAJ IZVEDBE: Prva gimnazija Maribor.

VELIKOST SKUPINE: do 15 dijakov.

NOSILEC PROGRAMA: mag. Lilijana Petek, prof.

PROSTOVOLJNO SOCIALNO DELO ☺

IZVAJALEC: Prva gimnazija Maribor

CILJI: prostovoljna pomoč vrstnikom, otrokom ter odraslim, druženje s starejšimi v domovih za ostarele, spoznavanje in učenje sprejemanja drugačnosti, pridobivanje novih izkušenj in znanja tudi za konstruktivno reševanje lastnih življenjskih situacij.

KRATKA VSEBINA: Dejavnost se razlikuje glede na potrebe posameznikov in skupin, ki jim dijaki nudijo pomoč. Pomoč se izvaja na naslednje načine:

- učna pomoč otrokom ali vrstnikom, ki so obravnavani na Svetovalnem centru,
- učna pomoč in druženje z mladostniki in otroci, ki so prišli iz tujine,
- učna pomoč in druženje z otroci v Mladinskem domu Maribor,
- druženje z ostarelimi ljudmi v Domu starejših občanov Tezno,
- druženje z vrstniki, ki so hospitalizirani v bolnišnici,
- igranje z otroci, ki so hospitalizirani Oddelku za pediatrijo v UKC Maribor

…

POGOJI ZA VPIS: pripravljenost za prostovoljno delo

NAČIN IZVAJANJA: 1 ura tedensko

TRAJANJE: od oktobra do junija

KRAJ IZVEDBE: osnovna šola otroka z učnimi težavami, Svetovalni center za otroke in mladostnike Maribor, Oddelek za pediatrijo UKC Maribor, Dom starejših občanov Tezno, Slovenska filantropija Maribor, Društvo slepih in slabovidnih Maribor

POTREBNI PRIPOMOČKI: /

STROŠKI: /

VELIKOST SKUPINE: ni omejitve

NOSILEC PROGRAMA: dr. Ksenija Domiter Protner

LIKOVNA DELAVNICA ☺

IZVAJALEC: Prva gimnazija – Likovna delavnica

CILJI: v likovni delavnici dijaki nadgrajujejo znanja s področij likovnega snovanja (s poudarkom na slikovni ploskvi in prostorski sliki), izvedba likovnih projektov, ki temeljijo na likovni kreativnosti in spodbujajo k razmisleku o sodobni umetnosti, svoja likovna dela predstavijo v obliki razstav v šolskih razstaviščih, Mladinskem razstavišču Avla.

POGOJI ZA VPIS: delavnica je namenjena likovno nadarjenim dijakom

NAČIN IZVAJANJA: v tečajni obliki

TRAJANJE: september - maj (70 ur)

ČAS IZVEDBE: ob petkih po pouku; 2 šolski uri po dogovoru

KRAJ IZVEDBE: Prva gimnazija – likovna delavnica, Umetnostna galerija Maribor

POTREBNI PRIPOMOČKI: Likovni material, ki ga dijaki prinesejo po dogovoru

STROŠKI: /

VELIKOST SKUPINE: 20 dijakov

NOSILEC PROGRAMA: Natalija R. Črnčec, prof.

LIKOVNE RAZSTAVE

IZVAJALEC: Natalija R. Črnčec

CILJI: dijaki spoznajo in sodelujejo pri organizaciji in pripravi dijaških likovnih razstav

KRATKA VSEBINA: dijaki sodelujejo pri organizaciji in postavitvi dijaških likovnih razstav. Sodelujejo tudi pri pripravi in izvedbi otvoritev dijaških likovnih razstav v Mladinskem razstavišču Avla.

POGOJI ZA VPIS: -

NAČIN IZVAJANJA: po dogovoru

TRAJANJE: sept. – junij (20 ur)

ČAS IZVEDBE: po dogovoru

KRAJ IZVEDBE: likovna delavnica, Mladinsko razstavišče Avla, razstavišče na hodnikih šole

POTREBNI PRIPOMOČKI: -

STROŠKI: /

VELIKOST SKUPINE: 10

NOSILEC PROGRAMA: Natalija R. Črnčec

GLEDALIŠKA ŠOLA PRVE GIMNAZIJE 1, ZAČETNA SKUPINA ☺

IZVAJALEC: MKUD Prva gimnazija Maribor

CILJI: postopno spoznavanje umetnosti gledališča, usvajanje osnov govornih in dihalnih tehnik, usvajanje osnov odrskih likov in gradnje prizorov, seznanjanje z odrskimi zakonitostmi, priprava na samostojno odrsko ustvarjanje, praktična uporaba pridobljenega znanja (letna produkcija), spoznavanje novih ljudi in prostorov.

KRATKA VSEBINA: Ustvarjalni proces začetne skupine Gledališke šole je razdeljen na dve fazi: izobraževalni in produkcijski del. Po opravljenem prvem delu v prvem polletju vstopajo udeleženci v praktični del, ki se zaključi s produkcijo meseca aprila. To je lahko zgolj praktični prikaz naučenega ali (kar je bolj običajno) primerno zgrajena gledališka predstava. Osnovni program je dopolnjen s predavanji oz. delavnicami gostujočih umetnikov, z ogledi predstav na Prvem odru, v SNG Maribor in LGM Maribor ter z ostalimi dodatnimi aktivnostmi s področja gledališča.

POGOJI ZA VPIS: veselje do nastopanja, rednost in zavzetost pri delu.
NAČIN IZVAJANJA: dvakrat tedensko po tri šolske ure, predvidoma takoj po pouku.
TRAJANJE: 100 ur.
ČAS IZVEDBE: šolsko leto.
KRAJ IZVEDBE: Prvi oder.
POTREBNI PRIPOMOČKI: udobna oblačila, zvezek, pisalo.
STROŠKI: /
VELIKOST SKUPINE: 5 - 15

NOSILEC PROGRAMA: MKUD Prva gimnazija Maribor

GLEDALIŠKA ŠOLA PRVE GIMNAZIJE 2,
2. LETNIK ☺

IZVAJALEC: MKUD Prva gimnazija Maribor

CILJI: spoznavanje različnih tehnik in žanrov uprizoritvenih umetnosti, seznanjanje z razvojem dramatike in pomembnejšimi dramskimi besedili, nadgraditi dihalne in govorne tehnike, obvladovanje odrskih zakonitosti, praktična uporaba pridobljenega znanja, seznanjanje z gradnjo dramskega besedila v gledališkem prostoru, ustvariti in uprizoriti gledališko predstavo, sodelovanje na festivalih ter delavnicah doma in v tujini

KRATKA VSEBINA: Prva nadaljevalna skupina bo letos spoznavala različne žanre, od lutkovnega medija do klasične dramske igre. Od avtorskega gledališkega ustvarjanja bo prešla na zavezujočo besedilno predlogo in iskala primerne uprizoritvene rešitve. Ob natančnem, poglobljenem branju ter razčlembi besedila, analizi oseb in odnosov ter raziskovanju literarno zgodovinskega konteksta bo sestavila kompaktno predstavo in jo uprizorila.

POGOJI ZA VPIS: enoletna izkušnja v GŠ ali izkušnje v drugih dramskih sredinah, pripravljenost na osredotočeno delo, redno in odgovorno obiskovanje vaj.

NAČIN IZVAJANJA: dva popoldneva v tednu po dogovoru
TRAJANJE: 100 ur.
ČAS IZVEDBE: šolsko leto.
KRAJ IZVEDBE: Prvi oder.
POTREBNI PRIPOMOČKI: udobna oblačila, zvezek, pisalo.
VELIKOST SKUPINE: 5 - 15
NOSILEC PROGRAMA: MKUD Prva gimnazija Maribor

GLEDALIŠKA ŠOLA PRVE GIMNAZIJE 3,

3. LETNIK ☺

IZVAJALEC: MKUD Prva gimnazija Maribor

CILJI: spoznavanje različnih tehnik in žanrov uprizoritvenih umetnosti, seznanjanje z razvojem dramatike in pomembnejšimi dramskimi besedili, nadgraditi dihalne in govorne tehnike, obvladovanje odrskih zakonitosti, praktična uporaba pridobljenega znanja, seznanjanje z gradnjo dramskega besedila v gledališkem prostoru, ustvariti in uprizoriti gledališko predstavo, sodelovanje na festivalih ter delavnicah doma in v tujini.

KRATKA VSEBINA: Skupina bo sledila cilju poglabljanja in širjenja igralskih tehnik. Na podlagi konkretnega besedila, bodo določali gledališki žanr in ga v samostojnem avtorskem projektu uprizorili kot gledališko predstavo.

POGOJI ZA VPIS: vsaj enoletna izkušnja v GŠ ali izkušnje v drugih dramskih sredinah, pripravljenost na osredotočeno delo, redno in odgovorno obiskovanje vaj.

NAČIN IZVAJANJA: dva popoldneva v tednu po dogovoru
TRAJANJE: 100 ur.
ČAS IZVEDBE: šolsko leto.
KRAJ IZVEDBE: Prvi oder.
POTREBNI PRIPOMOČKI: udobna oblačila, zvezek, pisalo.
VELIKOST SKUPINE: 5 - 15
NOSILEC PROGRAMA: MKUD Prva gimnazija Maribor

GLEDALIŠKA ŠOLA PRVE GIMNAZIJE 4,

4. LETNIK ☺

IZVAJALEC: MKUD Prva gimnazija Maribor

CILJI: spoznavanje različnih tehnik in žanrov uprizoritvenih umetnosti, seznanjanje z razvojem dramatike in pomembnejšimi dramskimi besedili, nadgraditi dihalne in govorne tehnike, interpretirati besedilo s pomočjo fizičnega izraza, obvladovanje lastnega telesa ustvariti in uprizoriti gledališko predstavo, sodelovanje na festivalih ter delavnicah doma in v tujini, pripravljanje na samostojno gledališko ustvarjanje.

KRATKA VSEBINA: Zaključna skupina GŠ se bo posvetila združevanju različnih uprizoritvenih žanrov v prepričljivo kompaktno celoto, ki jo bo predstavila kot samostojen avtorski projekt.

POGOJI ZA VPIS: izkušnje v gledališki šol, pripravljenost na osredotočeno delo, redno in odgovorno obiskovanje vaj.

NAČIN IZVAJANJA: dvakrat tedensko po tri šolske ure, dodatne vaje v počitnicah in med vikendi.
TRAJANJE: 120 ur.
ČAS IZVEDBE: šolsko leto.
KRAJ IZVEDBE: Prvi oder.
POTREBNI PRIPOMOČKI: udobna oblačila, zvezek, pisalo.
VELIKOST SKUPINE: 6 - 8

NOSILEC PROGRAMA: MKUD Prva gimnazija Maribor

MPROVIZACIJSKO GLEDALIŠČE RUDOLFOVI MAJSTRI☺

IZVAJALEC: MKUD Prva gimnazija

MENTOR: Bojan Sedmak, prof.

CILJI: spoznavanje kratkih improvizacijskih disciplin, razvoj govornih spretnosti, spodbujanje asociativnega mišljenja, zabavno osvajanje osnovnih odrskih zakonitosti, javno nastopanje in druženje

KRATKA VSEBINA: V šolskem letu 2022/23 bodo aktivnosti OIV – Šolsko improvizacijsko gledališče Rudolfovi majstri izhajale iz zastavljenih ciljev ter iz izkušenj z dosedanjim dobrim delovanjem. Skupino bo tudi v tem šolskem letu vodila mentorica Mojca Frim. Z ekipo, ki se bo dopolnila z novimi prijavljenimi dijaki iz prvega letnika, bo opravila dogovorjeno število vaj. Te bodo potekale v izbranem terminu enkrat tedensko po dve uri. Dijaki iz ekipe bodo v šolskem letu 2022/23 po dogovorih ustvarjalno sodelovali na priložnostnih prireditvah v zvezi s promocijo šole, npr. na predstavitvah šole, na informativnem dnevu, kulturnem dnevu, ipd. Prav tako si bodo prizadevali popularizirati dejavnost v širšem prostoru s predstavitvijo v elektronskih in drugih medijih. Po dogovorih bodo sodelovali in tekmovali tudi z drugimi tovrstnimi skupinami na regijskem in državnem območju.

POGOJI ZA VPIS: pripravljenost na »garanje«, dobra volja, veliko veselja do druženja

NAČIN IZVAJANJA: skupinska srečanja

TRAJANJE: približno 50 ur ČAS IZVEDBE: po dogovoru po pouku

KRAJ IZVEDBE: Prvi oder, nastopi tudi drugje

POTREBNI PRIPOMOČKI: udobna oblačila

VELIKOST SKUPINE: 10 dijakov

NOSILEC PROGRAMA: Bojan Sedmak, prof.

ODRSKI TEHNIK ☺

IZVAJALEC: MKUD PRVA GIMNAZIJA MARIBOR

CILJI: izobraževanje za samostojno opravljanje del gledališkega tehnika na Prvem odru. Samostojno opravljanje z lučjo in zvokom na javnih prireditvah in gledaliških predstavah.

KRATKA VSEBINA: kratko teoretično izobraževanje s predstavitvijo tehnične opreme Prvega odra ter seznanitev z deli in nalogami odrskega tehnika. Praktično delo ob pomoči izkušenih tehnikov in prehod v samostojno zvočno in svetlobno oblikovanje javnih prireditev in gledaliških predstav. Sodelovanje na festivalih doma in v tujini.

POGOJI ZA VPIS: veselje do dela z avdio in vizualno opremo, delavnost in predanost prostoru.

NAČIN IZVAJANJA: kratek seminar v oktobru, nato sodelovanje na prireditvah in predstavah na Prvem odru.

TRAJANJE: 70 ur

ČAS IZVEDBE: celo šolsko leto

KRAJ IZVEDBE: Prvi oder Prve gimnazije Maribor

POTREBNI PRIPOMOČKI: /

STROŠKI: /

VELIKOST SKUPINE: ni omejitev

NOSILEC PROGRAMA: Andreja Senčar, prof.

FILMSKI STUDIO - FILM SMOOTHIE

IZVAJALEC: Filmsko društvo Film Factory

CILJI: Mladim omogočiti poglobljeno filmsko ustvarjanje ob strokovni pomočji mentorjev. Produkt delavnice je kratki igrani film.

KRATKA VSEBINA: Intenziven izobraževalni program, sestavljen iz teoretičnega in praktičnega dela. Dijake uvede v proces nastajanja igranega filma ter jim omogoči, da na podlagi lastne ideje v praksi izkusijo vse faze filmske produkcije. Kamera teče… akcija! www: https://filmsmoothie.si/filmski-studio/

FB: https://www.facebook.com/FilmSmoothie/

Instagram: https://www.instagram.com/filmsmoothie/

POGOJI ZA VPIS: zanimanje za filmsko ustvarjanje, kreativno in kritično razmišljanje, veselje do dela v ekipi, resnost pri delu.

NAČIN IZVAJANJA: po dogovoru (npr. več strnjenih sklopov) s pričetkom v oktobru 2022.

TRAJANJE: 80 ur

ČAS IZVEDBE: šolsko leto 2022/2023

KRAJ IZVEDBE: Prva gimnazija Maribor

VELIKOST SKUPINE: 5-15

NOSILEC PROGRAMA: MKUD Prva gimnazija Maribor

ŠOLSKI BAND

IZVAJALEC: profesorica za glasbo

CILJI: povezovanje glasbenikov v razne izvajalske zasedbe in nastopanje na šolskih prireditvah ter ob drugih priložnostih.

KRATKA VSEBINA: glasbeniki pevci in instrumentalisti se bodo povezali v glasbene zasedbe in pripravili program za razne prireditve na šoli in izven nje

POGOJI ZA VPIS: veselje do glasbe in obvladanje petja ali inštrumenta

NAČIN IZVAJANJA: tedenske vaje (po dogovoru)

TRAJANJE: do 30 ur

ČAS IZVEDBE: oktober 2022 do junij 2023

KRAJ IZVEDBE: Prva gimnazija Maribor in lokacije nastopov

POTREBNI PRIPOMOČKI: lasten inštrument

STROŠKI: /

VELIKOST SKUPINE: po potrebi

NOSILEC PROGRAMA: Polona Meke Ožinger, prof. glasbe

MLADINSKI PEVSKI ZBOR
PRVE GIMNAZIJE MARIBOR ☺

(mešana zasedba, dekliška zasedba, moška vokalna skupina)

IZVAJALEC: Prva gimnazija Maribor

CILJI: dobro počutje ob izvajanju pesmi iz različnih okolij ter njihova predstavitev z nastopi, koncerti in gostovanji, izostritev občutka za delo v skupini ter dvig estetskega občutka v glasbi. Udeležba na zborovskih tekmovanjih, festivalih ter gostovanja v Sloveniji in tujini. Sodelovanje z dugimi zbori slovenskih srednjih šol.

VSEBINA: zborovske skladbe od renesanse do danes ter izvajanje slovenskih in tujih popularnih skladb a capella ali ob instrumentalni spremljavi.

POGOJI ZA VPIS: odličen posluh in veselje do muziciranja.

NAČIN IZVAJANJA: vaje v šoli, intenzivne pevske vaje na CŠOD

TRAJANJE: vso šolsko leto.

VELIKOST SKUPINE: ni omejitve

ČAS IZVEDBE: vsak četrtek od 15.00 do 18.00, po potrebi ob sobotah od 9.00 do 13.00

STROŠKI: delno financiranje gostovanj in intenzivnih pevskih vaj na CŠOD

KRAJ IZVEDBE: vaje v šoli, nastopi in koncerti v šoli in drugod.

NOSILKA PROGRAMA: Polona Meke Ožinger, prof., Maja Lutar Kramberger, prof.

EKOŠOLA ☺

IZVAJALEC: Prva gimnazija Maribor

CILJI: vzgoja za okoljsko odgovornost, vzgoja za zdrav način življenja v zdravem okolju, Spodbujanje kreativnosti, inovativnosti in izmenjava idej glede okoljske problematike, razvijanje pozitivnih medsebojnih odnosov in pomoč pri odpravi revščine, učinkovita raba naravnih virov (voda, odpadki, energija).

KRATKA VSEBINA:

Izvedli bomo tri vodilne tematske sklope: ENERGIJA, ODPADKI, VODA. Dijaki bodo sodelovali pri posameznih aktivnostih, ki jih bodo mentorji predstavili na uvodnih sestankih.

- ENERGIJA: S projektom Učinkovita raba energije v šoli želimo spodbujati k bolj premišljeni in varčni rabi energije tako v šoli kot tudi doma.
- ODPADKI: Cilj, ki ga zasledujemo pri ravnanju z odpadki je zmanjševanje količin odloženih odpadkov in povečevanje deleža njihove ponovne uporabe oziroma recikliranja.
- VODA: Poleg fiziološkega pomena vode se bomo lotili tudi analize porabe vode v šoli in iskanju rešitev za zmanjšanje le te.

POGOJI ZA VPIS: vsi dijaki, ki jih zanima omenjeno področje

NAČIN IZVAJANJA: terensko delo, organiziranje okoljskih akcij, predstavitve …

TRAJANJE: celo šolsko leto; po dogovoru s profesorji (priznanih 20 ur)

ČAS IZVEDBE: po dogovoru

KRAJ IZVEDBE: Prva gimnazija Maribor

STROŠKI: /

VELIKOST SKUPINE: v vsaki skupini do 20 dijakov

NOSILCI PROGRAMA: Aljoša Kancler, prof., mag. Andreja Alatič Samec, prof., mag. Helena Lonjak, prof.

KEMIJA- PRIPRAVE NA TEKMOVANJE

IZVAJALEC: Prva gimnazija Maribor

CILJI: širjenje in poglabljanje tudi nad zahtevnostjo rednega programa na področju kemije za srednjo šolo, popularizacija kemije, uporaba znanja kemije, odkrivanje in spodbujanje nadarjenih za kemijo, motivacija za nadaljnje poglabljanje znanja s področja kemije.
KRATKA VSEBINA: Dijaki na pripravah s pomočjo profesoric kemije rešujejo zahtevnejše naloge iz tekmovanj.

POGOJI ZA VPIS: /

NAČIN IZVAJANJA: po dogovoru s profesorjem

TRAJANJE: 10-20 ur

ČAS IZVEDBE: februar- maj

KRAJ IZVEDBE: Prva gimnazija Maribor

POTREBNI PRIPOMOČKI: /

STROŠKI: /

VELIKOST SKUPINE: do 15 dijakov

NOSILEC PROGRAMA: profesorji kemije na Prvi gimnaziji Maribor

EKSPERIMENTI S TEKOČIM DUŠIKOM ☺

IZVAJALEC: Prva gimnazija Maribor

CILJI: načrtovanje eksperimentov, seznanitev z lastnostmi tekočega dušika, seznanitev z varnim delom, opazovanje eksperimentov, izvajanje eksperimentov, fotografiranje eksperimentov, izdelava poročila z evalvacijo, izdelava razstavnega plakata

KRATKA VSEBINA: uvod z razlago o lastnostih tekočega dušika, varnostna opozorila, eksperimentiranje, fotografiranje,…

POGOJI ZA VPIS: veselje do eksprimentiranja

NAČIN IZVAJANJA : delavnica v treh delih, eksperimentalno delo in delo doma

TRAJANJE : 20 ur

ČAS IZVEDBE: po dogovoru

KRAJ IZVEDBE: Prva gimnazija Maribor

STROŠKI: brezplačno

VELIKOST SKUPINE : 8-15 dijakov

NOSILKA PROGRAMA: Simona Mihaljčič, prof.

KEMIJSKI KROŽEK ☺

IZVAJALEC: Prva gimnazija Maribor

CILJI: Izvedba tematsko različnih eksperimentalnih vsebin

KRATKA VSEBINA: Dijaki izbirajo iz nabora ponujenih eksperimentov, poiščejo teoretično ozadje eksperimenta in jih nato izvajajo.

POGOJI ZA VPIS: Interes za dodatna kemijska znanja.

NAČIN IZVAJANJA: Doma (teoretično) in v šolskem laboratoriju.

TRAJANJE: 2 izvedbi/ mesec 1 šolsko uro (skupaj 16 ur)

ČAS IZVEDBE: september - maj

KRAJ IZVEDBE: PGMB – laboratorij za kemijo

POTREBNI PRIPOMOČKI: tablica ali računalnik, zaščitna halja

STROŠKI: /

VELIKOST SKUPINE: do 14 dijakov

NOSILKI PROGRAMA: mag. Helena Lonjak, prof. in Simona Mihaljčič, prof.

EKSPERIMENTALNO DELO PRI BIOLOGIJI

IZVAJALEC: Prva gimnazija Maribor

CILJI: poglobiti in razširiti naravoslovno znanje, spoznati tehnike in metode eksperimentalnega dela

KRATKA VSEBINA: izvajali bomo eksperimentalno delo, ki se pri pouku ne izvaja, preizkušali bomo nove laboratorijske vaje z uporabo računalniške opreme z Vernierjevimi vmesniki.

POGOJI ZA VPIS: /

NAČIN IZVAJANJA: delo v laboratoriju

TRAJANJE: 32 ur

ČAS IZVEDBE: oktober - maj

KRAJ IZVEDBE: PGM

POTREBNI PRIPOMOČKI: /

STROŠKI: /

VELIKOST SKUPINE: 16 dijakov

NOSILEC PROGRAMA: mag. Zdravka Hajdinjak in Darko Briški

ZNANJE O SLADKORNI BOLEZNI- PRIPRAVE NA TEKMOVANJE

IZVAJALEC: Andreja Senčar, prof.

CILJI: priprava dijakov na tekmovanje iz znanja o sladkorni bolezni

KRATKA VSEBINA:

Pri pripravah na tekmovanje iz znanja o sladkorni bolezni bodo dijaki spoznali predpisane vsebine z različnih področij naravoslovja, povezane s sladkorno boleznijo. Seznanili se bodo s predpisano literaturo, poglabljali znanje in reševali naloge tekmovanj prejšnjih let.

POGOJI ZA VPIS: /

NAČIN IZVAJANJA: po dogovoru

TRAJANJE: 15 ur

ČAS IZVEDBE: od septembra do novembra 2022

KRAJ IZVEDBE: Prva gimnazija Maribor

POTREBNI PRIPOMOČKI: /

STROŠKI: /

VELIKOST SKUPINE: neomejeno, priprave bodo potekale preko spletnih orodij

NOSILEC PROGRAMA: Andreja Senčar, prof. bio

RAZISKOVANJE ŽIVLJENJSKEGA OKOLJA OB REKI DRAVI

IZVAJALEC: REGIONALNA RAZVOJNA AGENCIJA ZA PODRAVJE, MARIBOR

CILJI: Prepoznavanje pestrosti rastlinstva in živalstva vodnega okolja, fizikalne in kemične lastnosti vodnih okolij, spoznavanje poplavnih območij in vodno gospodarskih ureditev rek, uporaba različnih metod terenskega dela.

KRATKA VSEBINA: Ogled poplavnega območja stare struge reke Drave, določanje morfoloških značilnosti vodoljubnih in kopenskih rastlin, opazovanje vodnih nevretenčarjev, kemijska analiza vode, ugotavljanje vodno gospodarske ureditve na in ob reki, kartiranje poselitve, rekreativna vloga obrečnih območij…

POGOJI ZA VPIS: prijava (prof. Lonjak, prof. Senčar)

NAČIN IZVAJANJA: Teren TRAJANJE: 7 ur

ČAS IZVEDBE: Oktober 2022 KRAJ IZVEDBE: Športni center Starše

POTREBNI PRIPOMOČKI: Kovček za meritve (kemija, geografija)

STROŠKI: prevoz, malico, organizacijo, strokovno pomoč in promocijski material zagotavlja izvajalec

VELIKOST SKUPINE: 20 do 35 NOSILEC PROGRAMA: Boris Ferk

Opomba: dogodek se bo izvajal v okviru Interreg Adrion projekta Smartriver in se bo dokumentiral, fotografiral. Promocijski material bo opremljen z logotipom projekta Smartriver.

PRIPRAVE NA MATEMATIČNA TEKMOVANJA ☺

IZVAJALEC: Prva gimnazija Maribor

CILJI: dijaki se seznanijo z matematičnimi vsebinami, ki presegajo okvir obravnave v šoli in so predvidene v literaturi tekmovanja za posamezni letnik, dijaki spoznajo veščine reševanja tekmovalnih nalog in jih utrjujejo s samostojnim delom, dijaki se družijo, izmenjujejo mnenja in ustvarjajo ozračje kreativnega dela.

KRATKA VSEBINA: Dejavnost je razdeljena na dva dela. V prvem delu so zanimiva predavanja gostujočih profesorjev, bivših tekmovalcev in profesorjev Prve gimnazije, drugi del pa predstavlja delavnico, v kateri dijaki po letnikih vodeno rešujejo tekmovalne naloge.

POGOJI ZA VPIS: Veselje do matematike in pripravljenost reševati tekmovalne naloge.

NAČIN IZVAJANJA: Predavanja in delavnice.

TRAJANJE: dva krat po 10 ur.

ČAS IZVEDBE: november in začetek marca.

KRAJ IZVEDBE: Prva gimnazija Maribor. Morebiti bo ena od izvedb tudi v katerem od Centrov za obšolske dejavnosti.

POTREBNI PRIPOMOČKI: Zvezek, pisalo, geometrijsko orodje.

STROŠKI: V primeru popolne izvedbe v prostorih Prve gimnazije stroškov ni, sicer pa bodo minimalni in javljeni pravočasno.

VELIKOST SKUPINE: Okvirno po 15 dijakov iz vsakega letnika, torej skupno 60 dijakov.

NOSILEC PROGRAMA: prof. matematike na Prvi gimnaziji.

PRIPRAVE NA MATEMATIČNO TEKMOVANJE

INTEGRAL KUP

IZVAJALEC: mag. Lilijana Petek, prof. matematike

CILJI: udeležba na mednarodnem matematičnem tekmovanju Integral Kup Valjevo

KRATKA VSEBINA: Priprave na matematično tekmovanje Integral Kup zajemajo snov, ki se pojavlja na državnem Vegovem tekmovanju in še zraven snov kombinatorika in funkcije. Na tekmovanje se lahko udeleži skupina 4 dijakov – 2 dijaka iz prvega letnika in 2 iz drugega letnika. Tekmovanje je individualno in hkrati se točke upoštevajo tudi ekipno.

POGOJI ZA VPIS: predznanje Vegovega tekmovanja na državni ravni

NAČIN IZVAJANJA: priprave enkrat tedensko 2 šolski uri

TRAJANJE: 20 ur

ČAS IZVEDBE: od septembra do novembra

KRAJ IZVEDBE: Prva gimnazija Maribor ali okolje Zoom

POTREBNI PRIPOMOČKI: /

STROŠKI: /

VELIKOST SKUPINE: 4 dijaki oziroma dijakinje

NOSILEC PROGRAMA: PGMB

KROŽEK IZ LOGIKE ☺

IZVAJALEC: Prva gimnazija Maribor

CILJI: v prvem delu krožka se dijaki pripravljajo na šolsko tekmovanje iz znanja logike in lingvistike, v drugem delu krožka se dijaki pripravljajo na državno tekmovanje iz znanja logike in lingvistike.

KRATKA VSEBINA: Dijaki spoznajo oziroma utrdijo izjavno logiko. Dijaki spoznajo Svet Tarskega. Dijaki se naučijo osnovnih lingvističnih prijemov za reševanje lingvističnih nalog, ki so del tekmovanja v znanju logike.

POGOJI ZA VPIS: Ta krožek je v prvem delu namenjen dijakom vseh letnikov, ki se želijo preizkusiti v znanju logike in lingvistike na šolskem tekmovanju. V drugem delu je krožek namenjen vsem dijakom, ki se uvrstijo na državno tekmovanje iz znanja logike.

NAČIN IZVAJANJA: po dogovoru.

TRAJANJE: 10 – 15 ur

ČAS IZVEDBE: september, oktober in november.

KRAJ IZVEDBE: Prva gimnazija Maribor.

POTREBNI PRIPOMOČKI: gradivo prejmejo dijaki na krožku.

VELIKOST SKUPINE: do 30 dijakov.

NOSILKI PROGRAMA: Miha Soršak, prof. matematike

VIŠJA RAVEN MATEMATIKE
ZA DIJAKE 3. LETNIKA ☺

IZVAJALEC: Prva gimnazija Maribor

CILJI: dijaki ponovijo matematične vsebine, ki so zahtevane na višji ravni mature pri predmetu matematika in so jih že spoznali pri pouku matematike v 1. in 2. letniku, dijaki določene vsebine višje ravni matematike, ki bi jih sicer obravnavali pri pouku matematike v 3. letniku, spoznavajo ali bolj poglobljeno utrjujejo pri tej dodatni uri matematike.

KRATKA VSEBINA: Dijaki v eni dodatni uri matematike tedensko s pomočjo profesorjev matematike ponavljajo, spoznavajo in utrjujejo matematične vsebine, ki so zahtevane na višji ravni matematike na maturi.

POGOJI ZA VPIS: Ta ura je namenjena le dijakom/-injam tretjega letnika.

NAČIN IZVAJANJA: Ena dodatna ura matematike tedensko.

TRAJANJE: 30 ur

ČAS IZVEDBE: celo šolsko leto.

KRAJ IZVEDBE: Prva gimnazija Maribor.

POTREBNI PRIPOMOČKI: Zvezek, pisalo, geometrijsko orodje, žepno računalo.

VELIKOST SKUPINE: V posameznih skupinah bo od 18 do 28 dijakov.

NOSILEC PROGRAMA: Profesorji matematike na Prvi gimnaziji.

KROŽEK IZ ASTRONOMIJE

IZVAJALEC: Prva gimnazija Maribor

CILJI: Raziskovanje in razumevanje razsežnosti vesolja

KRATKA VSEBINA:

Nekoč človeštvo ni imelo na razpolago sodobne tehnologije, ki bi mu omogočala enostavno orientacijo v prostoru. Zanašati so se morali le na svoje znanje in na natančna opazovanja vesolja. Pri krožku bomo spoznavali razsežnosti vesolja (sončni sistem, zvezde, dvojne zvezde, gruče zvezd, plinske meglice, planetarne meglice, galaksije…) in majhnosti našega planeta Zemlje, ki se nahaja na strateško zelo pomembnem mestu v vesolju. Pridobljena teoretična znanja bomo proti koncu utrdili tudi z opazovanjem s šolskim teleskopom.

POGOJI ZA VPIS: Za dijakinje/dijake Prve gimnazije Maribor

NAČIN IZVAJANJA: Po dogovoru

TRAJANJE: 20 ur

ČAS IZVEDBE: od oktobra do aprila

KRAJ IZVEDBE: Prva gimnazija Maribor

POTREBNI PRIPOMOČKI: Gradivo prejmejo dijaki na krožku

STROŠKI: Stroškov ni

VELIKOST SKUPINE: /

NOSILEC PROGRAMA: Silvestar Ovčar, prof. fiz.

FIZIKA – PRIPRAVE NA TEKMOVANJE

IZVAJALEC: Prva gimnazija Maribor

CILJI: Priprava dijakov na tekmovanje iz fizike za Stefanova priznanja;

KRATKA VSEBINA: Na pripravah na tekmovanje iz fizike bodo dijaki spoznali zahtevnejše teme s področja fizike, ki jih splošna znanja učnega načrta ne zajemajo. Naučili se bodo uporabljati standardne postopke in matematične metode reševanja zahtevnejših fizikalnih problemov.

POGOJI ZA VPIS: predvideno za dijake vseh letnikov Prve gimnazije Maribor, ki imajo interes po dodatnem fizikalnem znanju.

NAČIN IZVAJANJA: ure izven pouka, predvidoma 2-krat mesečno ter strnjeno pred tekmovanjem.

TRAJANJE: 20 ur.

ČAS IZVEDBE: oktober, 2022 – april, 2023.

POTREBNI PRIPOMOČKI: /

STROŠKI: /

VELIKOST SKUPINE: do 20 dijakov.

NOSILEC PROGRAMA: profesorji za fiziko

FIZIKALNI KROŽEK

IZVAJALEC: Prva gimnazija Maribor v sodelovanju s FNM in Centrom eksperimentov Maribor.

CILJI: načrtovanje in izvedba zahtevnejših eksperimentov, predstavitev eksperimentov v razredu in na fizikalnih srečanjih, uvajanje muzejske zbirke fizikalnih pripomočkov.

KRATKA VSEBINA: ogled centra eksperimentov, predavanja in delavnice na FNM, načrtovanje in priprava lastnega eksperimenta, predstavitev eksperimenta v razredu, udeležba na fizikalnih srečanjih in tekmovanjih.

POGOJI ZA VPIS: predvideno za dijake Prve gimnazije Maribor, ki imajo interes po dodatnem fizikalnem znanju.

NAČIN IZVAJANJA: doma (teoretično), šolski laboratorij ter zunanje institucije.

TRAJANJE: dva krat na mesec po 2 šolski uri (20 ur).

ČAS IZVEDBE: oktober 2022 – marec 2023.

VELIKOST SKUPINE: do 10 dijakov.

NOSILEC PROGRAMA: profesorji za fiziko

PROGRAMIRANJE

IZVAJALEC: Prva gimnazija Maribor

CILJI: dijake seznaniti z osnovami programiranja v jeziku Python

KRATKA VSEBINA: dijaki bodo usvojili osnovna znanja s področja programiranja v jeziku Python, sodelovali na »uri za kodo« ter se pripravljali na računalniška tekmovanja.

POGOJI ZA VPIS: želja seznaniti se z osnovami programiranja

NAČIN IZVAJANJA: delavnice in individualno delo

TRAJANJE: oktober 2022 – maj 2023

ČAS IZVEDBE: petek popoldan in sobota dopoldan (1x na mesec) oziroma po dogovoru

KRAJ IZVEDBE: PGM (učilnici INF ali MM)

POTREBNI PRIPOMOČKI: šolski računalniki in dobra volja

STROŠKI: /

VELIKOST SKUPINE: 8 dijakov

NOSILEC PROGRAMA: Ksenija Bračič Bračko, univ. dipl. inž. in zunanji mentor (Ivan Kovačič, univ. dipl. inž. rač. in tehnol.)

RAČUNALNIŠKA GRAFIKA

IZVAJALEC: Prva gimnazija Maribor

CILJI: delo z grafičnimi programi

KRATKA VSEBINA: Ustvariti in premikati junake računalniških igric, izboljšati kakovost kože na fotografiji, povezati navidezno okolje z realno figuro, … vse to so zanimivi problemi s katerimi se ukvarja računalniška grafika. Dijaki bodo spoznali osnovne lastnosti računalniške grafike, raziskali osnove 3D grafike, ustvarjali z različnimi računalniškimi programi za delo z grafiko ter izdelali izdelek po lastni zamisli.

POGOJI ZA VPIS: interes za grafično oblikovanje in osnovno znanje računalništva

NAČIN IZVAJANJA: oktober 2022 do maj 2023

TRAJANJE: 30 ur

ČAS IZVEDBE: po dogovoru

KRAJ IZVEDBE: Prva gimnazija Maribor

POTREBNI PRIPOMOČKI: /

STROŠKI: /

VELIKOST SKUPINE: 8 - 15

NOSILEC PROGRAMA: Helena Topolovec, prof. (koordinatorica), Beti Frim (študentka na ALUO, Grafično oblikovanje, zunanja mentorica)

GRAFIČNO OBLIKOVANJE

IZVAJALEC: Prva gimnazija Maribor (zunanji sodelavci)

CILJI: usvojitev osnovnih znanj s področja grafičnega oblikovanja, oblikovanje šolskih publikacij kot so šolski časopisi, letna knjiga maturantov, letaki, vabila, in drugo.

KRATKA VSEBINA: dijaki se naučijo osnov grafičnega oblikovanja s tehničnega in likovnega vidika, saj bo program vključeval kratko izobraževanje z vsebinami z obeh področij

POGOJI ZA VPIS: osnovno poznavanje računalniških orodij, veselje do grafičnega oblikovanja

NAČIN IZVAJANJA: po dogovoru

TRAJANJE: 35 ur

ČAS IZVEDBE: prva polovica šolskega leta

KRAJ IZVEDBE: Prva gimnazija Maribor, delo od doma

POTREBNI PRIPOMOČKI: računalnik

STROŠKI: /

VELIKOST SKUPINE: do 10 dijakov

NOSILEC PROGRAMA: Sanja Šabeder Jaušovec, prof. in Zorana Fabrici Robnik, prof.

PSIHOLOŠKA SKUPINA

IZVAJALEC: Prva gimnazija Maribor

CILJI: sproščeni pogovor v varnem okolju, prepoznati različne telesne in psihične občutke, ki so del naše osebnosti, prepoznati različne trenutke in situacije v katerih se ti občutki pojavljajo, prepoznati različne medosebne odnose in razumeti načine funkcioniranja, prepoznati pomembnost različnih življenjskih izkušenj

KRATKA VSEBINA:

Stori, kar moreš, s tem, kar imaš, in tam, kjer si (T. Roosevelt).

Skupina je namenjeno pogovoru o vsakodnevnih težavah, ovirah in preprekah v obdobju mladostništva. Z deljenjem medosebnih izkušenj lažje razumemo lastno delovanje, se osredotočimo na lastno doživljanje in poiščemo načine uspešnejšega funkcioniranja v socialnem okolju. Prav tako skupina deluje kot podporno okolje v katerem ugotovimo, da nismo sami.

POGOJI ZA VPIS: pripravljenost za skupinsko delo in zmožnost razumevanja drugih

NAČIN IZVAJANJA: 35 ur (en krat na teden)

TRAJANJE: oktober - junij

ČAS IZVEDBE: po dogovoru

KRAJ IZVEDBE: Prva gimnazija Maribor

VELIKOST SKUPINE: 10-15 članov

NOSILEC PROGRAMA: Jerneja Marušič, mag. psih.

BODI SPREMEMBA, KI JO ŽELIŠ VIDETI

IN TAKO LAŽJE (PRE)ŽIVI MLADOSTNIŠTVO

IZVAJALEC: Prva gimnazija Maribor

CILJI: pridobiti veščine samorefleksije oz. vpogleda vse, pridobiti razna orodja in veščine, ki so v pomoč pri spoprijemanju z vsakodnevnimi obremenitvami in izzivi mladostništva, krepiti samopodobo, identiteto in sprejemanje samega sebe, krepiti kreativnost in izražanje, krepiti skupinsko dinamiko in povezanost, občutek za timsko delo.

KRATKA VSEBINA:

Delavnice *Bodi sprememba, ki jo želiš* videti so namenjene vsem dijakom, ki želijo pridobiti bolj poglobljen vpogled sami vase, želijo pridobiti veščine in tehnike za spoprijemanje z vsakodnevnimi težavami in izzivi mladostništva ter se ob tem kreativno izražati. Naslovili bomo zelo različne tematike, se o njih pogovarjali, ustvarjali in spodbudili spremembe, ki si jih želimo doseči. Delavnice bodo nudile varno okolje, kjer bodo lahko dijaki naslovili raznolike tematike in se o njih odprto pogovorili, načrtovali želene spremembe in jih s pomočjo skupne podpore udejanjili.

POGOJI ZA VPIS: pripravljenost za delo na sebi in skupinsko delo.

NAČIN IZVAJANJA: 1 ura tedensko (35 ur)

TRAJANJE: oktober – junij

ČAS IZVEDBE: po dogovoru

KRAJ IZVEDBE: Prva gimnazija Maribor

VELIKOST SKUPINE: 10 – 15 članov

NOSILEC PROGRAMA: Nika Robnik, mag. psih.

RADIO PRVA

IZVAJALEC: mag. Matej Kos

CILJI: Radijsko ustvarjanje

KRATKA VSEBINA: Dijaki oblikujejo radijske prispevke. Samostojno oblikujejo različne tematske oddaje, intervjuje, reportaže in druge prispevke. Oblikovanje mladinskega kulturnega, glasbenega in izobraževalnega uredništva. Multidisciplinarni način dela. Izobraževanje za delo z radijsko tehniko (mentorja Matej Kac in Rok Tripkovič).

POGOJI ZA VPIS: dijak Prve gimnazije Maribor

NAČIN IZVAJANJA: samostojno, mentorsko

TRAJANJE: 75 ur

ČAS IZVEDBE: vsak teden in projektno

KRAJ IZVEDBE: v studiu, na terenu in projektno delo

POTREBNI PRIPOMOČKI: studio na Prvi in prenosni diktafon, računalnik

STROŠKI: potni stroški za mentorje v primeru ekskurzij in potni stroški za goste

VELIKOST SKUPINE: 4-12

NOSILEC PROGRAMA: mag. Matej Kos

FOTOGRAFSKA DEJAVNOST

IZVAJALEC: Boris Ferk, prof.

CILJI: fotografiranje, dokumentiranje, objavljanje, arhiviranje, snemanje, montiranje, spremljanje šolskih in obšolskih dejavnosti

KRATKA VSEBINA: Tedenski timski sestanki, na katerih se določajo vsebinske naloge – npr. fotografiranje/snemanje, objave na šolskem instagram profilu ipd.

POGOJI ZA VPIS: Osnovno znanje fotografiranja, objavljanje na šolskem IG profilu, aktivno spremljanje šolskih in obšolskih dejavnosti…

NAČIN IZVAJANJA: Prisotnost na dogodkih, ki so povezani s šolo, timska srečanja enkrat tedensko, sprotna komunikacija po elektronski pošti/viber

TRAJANJE: 35 ur

ČAS IZVEDBE: šolsko leto 2022/2023

KRAJ IZVEDBE: šolski prostori, ekskurzije, lokacije dogodkov, ki so povezane s šolskimi prireditvami, aktivnostmi, izmenjave v tujini…

POTREBNI PRIPOMOČKI: Fotoaparat in/ali telefon, skupen elektronski naslov (instagram@prva-gimnazija.org), timski viber profil

STROŠKI: /

VELIKOST SKUPINE: od 5 do 8 dijakov

NOSILEC PROGRAMA: Boris Ferk

DEBATNI KLUB in INTERAKTIVNE DELAVNICE ☺

IZVAJALEC: Prva gimnazija Maribor

CILJI: razvijanje kritičnega mišljenja in sposobnosti argumentiranja, učenje javnega nastopanja in samostojnega ter ustvarjalnega iskanja rešitev. Debatni klub prispeva k razvijanju jezikovnega izražanja in strpnega dialoga na podlagi racionalnih argumentov.

KRATKA VSEBINA: dijaki bodo v debatnem klubu z razvijanjem sposobnosti kritičnega mišljenja iskali rešitve za različne probleme sodobne družbe. V timskem delu se bodo kalili v javnem nastopanju. Poleg rednih »klubskih« srečanj, namenjenih pridobivanju znanja v argumentiranju in oblikovanju debatnih ekip, se bomo na željo dijakov udeležili debatnih turnirjev. Organizirali bomo tudi brezplačne interaktivne delavnice. Gre za kratka predavanja, veliko vaj in nastopov – udeleženci in udeleženke pripravijo govore, nastopijo v krajših debatah ... Gostili bomo predavatelje iz vrst najboljših debaterjev.

NAČIN IZVAJANJA: skupinsko in individualno delo

TRAJANJE: celo šolsko leto (20 – 30 ur)

ČAS IZVEDBE: po dogovoru (tedenska srečanja)

STROŠKI: /

VELIKOST SKUPINE: 3-25 dijakov

NOSILEC PROGRAMA: Miha Debenak, prof.

MUN KLUB IN SIMULACIJA ZASEDANJ ZDRUŽENIH NARODOV

IZVAJALEC: Prva gimnazija Maribor

CILJI: razvijanje kritičnega mišljenja in sposobnosti argumentiranja, učenje javnega nastopanja in samostojnega ter ustvarjalnega iskanja rešitev. MUN klub prispeva k razvijanju jezikovnega izražanja in strpnega dialoga na podlagi racionalnih argumentov.

KRATKA VSEBINA: MUN klub je namenjen pripravam na simulacijo razprav in pogajanj po vzoru Združenih narodov (Model United Nations). Srečanja so namenjena mladim, ki jih zanima premislek o mednarodnem pravu, mednarodnih odnosih in poznavanje delovanja mednarodnih organizacij. Dijaki bodo na MUN konferencah zastopali delegate različnih držav. Namen te simulacije je voditi razpravo o aktualnih svetovnih temah v različnih odborih in svetih in sprejeti resolucije o obravnavanih temah. Dijaki bodo preverili svoje diplomatske in govorniške veščine. Konference so doma in po svetu.

NAČIN IZVAJANJA: skupinsko in individualno delo
TRAJANJE: priprave pred konferencami (20 – 30 ur)
ČAS IZVEDBE: po dogovoru (tedenska srečanja)
STROŠKI: /
VELIKOST SKUPINE: 1-6 dijakov
NOSILEC PROGRAMA: Miha Debenak, prof.

ORGANIZACIJA FESTIVALA PRIMAFest ☺

IZVAJALEC: Prva gimnazija Maribor

CILJI: razvijanje organizacijskih sposobnosti s poudarkom na samostojnem in timskem delu. Oblikovanje programa festivala po željah dijakov. Priložnost za kulturno – umetniško in športno udejstvovanje.

KRATKA VSEBINA: dijaki bodo v sodelovanju z mentorjem organizirali vsakoletni festival PRIMAfest. Program bodo oblikovali po lastnih željah. To je priložnost za vse, ki bi želeli na festivalu nastopiti ali le pomagati pri organizaciji dela. Med letom bomo skupaj oblikovali vsebino festivala in nekaj tednov pred začetkom PRIMAfesta poprijeli za delo. Ob glasbenih nastopih, športnih aktivnostih in izpovedih umetnikov se bomo tudi prijetno družili.

POGOJI ZA VPIS: kreativnost, odgovornost pri delu

NAČIN IZVAJANJA: sestanki in dogovori z izvajalci programov

TRAJANJE: mesečna srečanja in delo pred začetkom festivala (10 - 25 ur)

POTREBNI PRIPOMOČKI: /

STROŠKI: /

VELIKOST SKUPINE: do 8 dijakov

NOSILEC PROGRAMA: Miha Debenak, prof.

»MRHOVINAR« - ŠOLSKI ČASOPIS ☺

IZVAJALEC: Prva gimnazija Maribor

CILJI: Dijaki iščejo in pišejo zgodbe o temah, ki jih zanimajo, objavljajo svoje avtorske prispevke.

KRATKA VSEBINA: Dijaki ustvarjajo šolski časopis z razmišljanjem o temah, ki zanimajo prvogimnazijce, raziskujejo, pišejo članke na teme, ki jih izberejo, objavljajo svoje avtorske prispevke (npr. poezija, proza, fotografija), izvajajo intervjuje. Šolski časopis opremijo s fotografijami in časopis računalniško oblikujejo.

POGOJI ZA VPIS: Radovednost, pisanje člankov, delo z računalnikom, komuniciranje.
TRAJANJE: celo šolsko leto
KRAJ IZVEDBE: v prostorih Prve gimnazije Maribor, doma
POTREBNI PRIPOMOČKI: uporaba računalnika doma je zaželena
STROŠKI: /
VELIKOST SKUPINE: do 15 dijakov

NOSILKA PROGRAMA: mag. Tatjana Košič, prof.

»HEARTBEAT« ČASOPIS V ANGLEŠKEM JEZIKU ☺

IZVAJALEC: Prva gimnazija Maribor

CILJI: izdajamo časopis v angleščini, da bi angleščino približali tudi tistim dijakom, ki sicer pri rednem pouku tega predmeta niso tako dejavni ali uspešni. Hkrati imajo sodelavci Heartbeata možnost, da svoje znanje angleškega jezika izboljšajo, to velja predvsem za področje pisnega izražanja.

KRATKA VSEBINA: raziskovanje tem, pisanje člankov v angleščini, računalniško oblikovanje.

POGOJI ZA VPIS: Sodelujoči se morajo strinjati, da bodo sodelovali celo šolsko leto, solidno znanje angleščine, smisel za pisanje.
NAČIN IZVAJANJA: Redni sestanki, pisanje člankov (doma), delo z računalnikom – v šoli, pred izidom publikacije, evalvacija.
TRAJANJE: celo šolsko leto

KRAJ IZVEDBE: v prostorih Prve gimnazije Maribor

POTREBNI PRIPOMOČKI: /

STROŠKI: /

VELIKOST SKUPINE: 10 do 15 dijakov

NOSILKA PROGRAMA: Zorana Fabrici Robnik, prof.

»ECHO« ČASOPIS V NEMŠKEM JEZIKU ☺

IZVAJALEC: Prva gimnazija Mariborž

CILJI: Pri oblikovanju časopisa dijaki pišejo o stvareh, ki jih zanimajo in tako usvajajo nemški jezik na malo drugačen način. Predvsem se dijaki izpopolnijo v pisnem sporočanju in razširjajo svoj besedni zaklad.

KRATKA VSEBINA: Dijaki iščejo vedno nove in zanimive teme, izvajajo intervjuje z zanimivimi ljudmi in tako v nemškem jeziku oblikujejo dobre članke, ki jih nato tudi računalniško obdelajo.

POGOJI ZA VPIS: znanje nemškega jezika in celoletno sodelovanje (ena izdaja časopisa v šolskem letu)

NAČIN IZVAJANJA: redni sestanki, pisanje člankov (delo doma)

TRAJANJE: celo šolsko leto

ČAS IZVEDBE: /

KRAJ IZVEDBE: v prostorih Prve gimnazije Maribor

POTREBNI PRIPOMOČKI: /

STROŠKI: /

VELIKOST SKUPINE: do 15 dijakov

NOSILEC PROGRAMA: Sanja Šabeder Jaušovec, prof.

»PAR LA FENÊTRE DE LA VIE« FRANCOSKI ČASOPIS ☺

IZVAJALEC: Prva gimnazija Maribor

CILJI: spodbujanje pisnega izražanja v francoščini ter urejanje prispevkov

KRATKA VSEBINA: letno ali šestmesečno izdajanje šolskega časopisa v francoščini (pisanje ter urejanje prispevkov, promocija)

POGOJI ZA VPIS: vpišejo se lahko dijaki, ki se učijo francoščine ali ta jezik že nekoliko obvladajo

NAČIN IZVAJANJA: občasni sestanki, sicer delo preko elektronskih medijev

TRAJANJE: september 2022 – junij 2023

ČAS IZVEDBE: po dogovoru

KRAJ IZVEDBE: Prva gimnazija Maribor

VELIKOST SKUPINE: 10 – 15 dijakov

NOSILEC PROGRAMA: Simone Krampl, prof.

VIŠJA RAVEN ANGLEŠČINE
ZA DIJAKE 3. LETNIKA ☺

IZVAJALEC: Prva gimnazija Maribor

CILJI: poglobitev in razširitev znanj in spretnosti

KRATKA VSEBINA: izvedena bosta dva sklopa. Priprava na tekmovanje, zahtevnejše slovnične strukture in debata.

POGOJI ZA VPIS: samo za dijake 3. letnika, ki so pripravljeni aktivno delati pri poglobitvi in razširitvi znanja in spretnosti.

NAČIN IZVAJANJA: skupinsko in individualno delo.

TRAJANJE: 20 ur

ČAS IZVEDBE: po urniku od septembra enkrat na teden

KRAJ IZVEDBE: Prva gimnazija Maribor.

POTREBNI PRIPOMOČKI: pribor za zapiske.

STROŠKI: za fotokopije

VELIKOST SKUPINE: 2-3 skupine

NOSILKE PROGRAMA: prof. angleščine

BRALNA ZNAČKA EPI READING BADGE

IZVAJALEC: Prva gimnazija Maribor

CILJI: branje knjig v tujem jeziku, razvijanje kulturne zavesti.

KRATKA VSEBINA:

Dijaki bodo prebrali knjige, predpisane za bralno značko EPI Reading Badge in svoje znanje ter razumevanje preizkusili z reševanjem nalog na spletu.

POGOJI ZA VPIS: veselje do jezika

NAČIN IZVAJANJA: v šoli in na daljavo

TRAJANJE: 10 ur

ČAS IZVEDBE: po dogovoru

KRAJ IZVEDBE: Prva gimnazija Maribor

POTREBNI PRIPOMOČKI: knjige (nakup ali izposoja)

STROŠKI: Le če se odločite za nakup knjig.

VELIKOST SKUPINE: ni omejitev

NOSILEC PROGRAMA: Brigita Praprotnik, prof. (koordinatorica), vse profesorice angleščine

PRIPRAVE NA IZPIT DSD ZA 4. LETNIK ☺

IZVAJALCI: Prva gimnazija Maribor (prof. nemščine) in programski učitelj iz Nemčije

CILJI: Opravljanje mednarodnega izpita iz nemškega jezika, ki omogoča študij v Nemčiji.

KRATKA VSEBINA: Dijaki pripravijo projektno nalogo pod vodstvom mentorja in se pripravljajo na pisni in ustni izpit.

POGOJI ZA VPIS: samo za dijake 4. letnika.

NAČIN IZVAJANJA: v tečajni obliki.

ČAS IZVEDBE: po dogovoru.

KRAJ IZVEDBE: Prva gimnazija Maribor

POTREBNI PRIPOMOČKI: /

NOSILKE PROGRAMA: prof. nemščine in programski učitelj

BRALNO TEKMOVANJE PFIFFIKUS

IZVAJALEC: Prva gimnazija Maribor

CILJI: branje knjig v tujem jeziku, razvijanje kulturne zavesti.

KRATKA VSEBINA:

Dijaki bodo prebrali knjige, predpisane za bralno značko Pfiffikus in svoje znanje ter razumevanje preizkusili z reševanjem nalog na spletu.

POGOJI ZA VPIS: veselje do jezika

NAČIN IZVAJANJA: v šoli in na daljavo

TRAJANJE: od oktobra 2020 do marca 2021

ČAS IZVEDBE: po dogovoru

KRAJ IZVEDBE: Prva gimnazija Maribor

POTREBNI PRIPOMOČKI: dostop do interneta, 2 knjigi (sposoja ali nakup)

STROŠKI: Le če se odločite za nakup knjig.

VELIKOST SKUPINE: ni omejitev

NOSILEC PROGRAMA: Martina Vrecl, prof. (koordinatorica), vse profesorice nemščine

PRIPRAVE NA FRANCOSKI IZPIT DELF

IZVAJALEC: Prva gimnazija Maribor

CILJI: Opravljanje francoskega mednarodno priznanega izpita DELF

KRATKA VSEBINA: Dijaki se pod vodstvom mentoric pripravijo na ustni in pisni del izpita.

POGOJI ZA VPIS: Za dijake 2., 3. in 4. letnika, ki imajo francoščino kot drugi tuji jezik.

NAČIN IZVAJANJA: V tečajni obliki

TRAJANJE: Približno 10 ur

ČAS IZVEDBE: Po dogovoru

KRAJ IZVEDBE: Prva gimnazija Maribor

VELIKOST SKUPINE: Do 10 dijakov

NOSILEC PROGRAMA: profesorici francoščine in tuja učiteljica

ZAČETNI IN NADALJEVALNI TEČAJ RUŠČINE

BARTUS
Šola ruščine in drugih tujih jezikov

IZVAJALEC: Jezikovna šola Bartus, po programu, ki ga od 2014 izvaja na Gimnaziji Vič v Ljubljani, v okviru OIV na začetni in nadaljevalni stopnji.

CILJI: Spregovoriti v ruščini v vsakdanjih situacijah, osvojiti cirilico in navezati stike z vrstniki na ruskih omrežjih, razumeti in zapeti ruski »rep«, poglobiti poznavanje ruske kulture in sodobnega načina življenja in še in še z namenom, da se bomo v nekaj letih približali besedi velikanov ruske književnosti, umetnosti, glasbe, baleta, športa in astronavtike ter s pridobljenim znanjem ruščine konkurirali za odlična delovna mesta v slovenskih in ruskih podjetjih.

KONČNI CILJ: Priprava na mednarodni izpit za pridobitev certifikata o znanju ruščine, ki ga jezikovna šola Bartus izvaja skupaj z Ruskim centrom znanosti in kulture v Ljubljani in Državno univerzo v Sankt Peterburgu (raven A2 dosegljiva že po 150 urah).

KRATKA VSEBINA: 10 lekcij, ki vsebujejo 6 tematskih sklopov in minimalno besedišče, potrebno za sporazumevanje v vsakdanjih situacijah, osnove ruske slovnice in skladnje (sklanjatev samostalnikov in pridevnikov, spregatev glagolov, stavčna struktura), jezikovne funkcije, 2 kulturološka kviza.

POGOJI ZA VPIS: Motivacija in vedoželjnost začetnika, ki želi spregovoriti v ruščini. Vabljeni dijaki 1., 2. in 3. letnika.

NAČIN IZVAJANJA: Enkrat tedensko 2 šolski uri, interaktivna delavnica oz. izvedba preko spletne platforme.

TRAJANJE: 50 ur, ČAS IZVEDBE: Oktober 2022 do maj 2023, začetni tečaj predvidoma četrtek 16-17.30 oz. po dogovoru nadaljevalni tečaj petek 16.30-18

POTREBNI PRIPOMOČKI: učbenik (30€),

STROŠKI: 290 EUR v dveh obrokih

VELIKOST SKUPINE: 8 do 12 udeležencev pri kontaktnem pouku in 6 do 8 pri online izvedbi. Prijava do 16. 9. 2022 na info@rtus.si

NOSILEC PROGRAMA: Katja Kitanovska Kos, prof. ruščine in zgodovine, jezikovna šola Bartus.

TEČAJ ŠPANŠČINE

IZVAJALEC: Yanika Agostina Potočnik (profesorica španščine in naravna govorka)

CILJI: usvajanje osnovnih strategij za sporazumevanje v vsakdanjih situacijah, spoznavanje hispanoameriške kulture preko glasbe, filmov in umetnosti, obravnava besedišča v prepletu s slovnico za razvoj temeljnih jezikovnih zmožnosti in sposobnosti za sporazumevanje v tujem jeziku.

KRATKA VSEBINA: **mi vida y yo** (moje življenje in jaz – fizični in karakterni opis sebe, družine, prijateljev; podajanje osnovnih podatkov – kje stanujem, od kod prihajam, koliko sem star ipd.; kaj imam rad), **el mundo hispanohablante** (špansko govoreči svet – spoznavanje špansko govorečih držav; kje se nahajajo, kdo tam živi, glavne znamenitosti), **la escuela** (šola – šolski predmeti, opis urnika, šolske počitnice, spoznavanje dnevov, mesecev in letnih časov), **mi rutina diaria** (moja dnevna rutina – kaj počnem vsak dan, ob kateri uri, strategije za izražanje pogostosti), **los números** (številke, pomembni datumi), **mi casa es su casa** (moj dom je vaš dom – opis stanovanja, opis sobe), **las películas** (filmi - ogled dveh ali treh filmov). Fleksibilnost tem glede na željo in potrebe dijakov.

POGOJI ZA VPIS: želja po aktivnem učenju španščine, aktivno sodelovanje na srečanjih in želeti spregovoriti v tujem jeziku, predznanje ni potrebno.

NAČIN IZVAJANJA: 8 dijakov ali več: 1 tedensko srečanje po dve šolski uri.

6 ali 7 dijakov: izvajanje tečaja bo delno na daljavo preko ustrezne platforme, delno v šoli. Možnost spremembe izvajanja (urnika) po dogovoru z interesenti.

TRAJANJE: **30 ur** oziroma 15 srečanj po dve šolski uri od septembra 2021 do maja 2022.

POTREBNI PRIPOMOČKI: beležka in pisalo.

CENA 30-URNEGA TEČAJA: 95,00 € na osebo.

ŠPANSKO GLEDALIŠČE

IZVAJALEC: Prva gimnazija Maribor

CILJI: Uprizoritev dramskega dela, pridobivanje jezikovnih kompetenc, učenje španskega jezika

KRATKA VSEBINA: dijaki bodo na podlagi dramskega dela utrjevali znanje španskega jezika, pripravljanje na samostojno gledališko ustvarjanje, spoznavanje dihalnih tehnik za premagovanje treme, uprizoritev dramskega dela.

POGOJI ZA VPIS: redno prihajanje na vaje v popoldanskem času, pripravljenost na 'garanje', a tudi veliko novega znanja in veselja ob delu.

NAČIN IZVAJANJA: srečanja v skupini po dogovorjenem urniku

TRAJANJE: približno 50 ur za izbirni del OIV.

ČAS IZVEDBE: šolsko leto

KRAJ IZVEDBE: Prvi oder

POTREBNI PRIPOMOČKI: udobna oblačila, beležka, pisalo

STROŠKI: /

VELIKOST SKUPINE: 10

NOSILEC PROGRAMA: dr. Eva Škobalj

KNJIŽNIČARSKI KROŽEK

IZVAJALEC: Metka Kostanjevec, prof., in Aleša Marovt, prof.

CILJI: Seznanitev dijake s poklicem šolskega knjižničarja; aktivno sodelovanje pri urejanju knjižnice, pri pripravi razstav in sodelovanje na raznih prireditvah (literarnih srečanjih ipd.).

KRATKA VSEBINA: Dijakom bova predstavili poklic šolskega knjižničarja, udeleženci se bodo tudi samo aktivno preizkusili v urejanju knjižničnega gradiva, obiskali bomo še katero drugo knjižnico in skupaj pripravili razne razstave in literarne dogodke.

POGOJI ZA VPIS: /

NAČIN IZVAJANJA: v skupini in individualno

TRAJANJE: oktober 2022-maj 2023

ČAS IZVEDBE: po dogovoru, enkrat mesečno

KRAJ IZVEDBE: šolska knjižnica, druge ustanove

POTREBNI PRIPOMOČKI: /

STROŠKI: /

VELIKOST SKUPINE: /

NOSILEC PROGRAMA: Metka Kostanjevec, prof., in Aleša Marovt, prof.

BRALNA ZNAČKA ZA DIJAKE PGM

IZVAJALEC: Metka Kostanjevec, prof. slov., viš. bibl.

CILJI: Okrepiti in obogatiti naša prizadevanja za širjenje bralne kulture in pismenosti med Slovenci, spodbuditi ljubezen do knjig in branja ter mladim ponuditi izjemno kakovostno alternativo preživljanja (prostega) časa.

KRATKA VSEBINA: Pripravili bomo priporočilni seznam knjig, vi pa boste med njimi izbrali in prebrali 5 knjig; seveda lahko izberete tudi katero koli drugo knjigo po lastni volji. Najpomembneje je, da boste brali!
Na zaključni prireditvi, ki bo predvidoma potekala ob praznovanju svetovnega dneva poezije bodo vsi sodelujoči prejeli priznanja in knjižne nagrade. Vse natančnejše informacije boste prejeli pri mentorici Metki Kostanjevec. Vljudno vabljeni k sodelovanju!

POGOJI ZA VPIS: /

NAČIN IZVAJANJA: individualno

TRAJANJE: september 2022 - marec 2023

ČAS IZVEDBE: po lastni presoji

KRAJ IZVEDBE: kjer koli

POTREBNI PRIPOMOČKI: /

STROŠKI: /

VELIKOST SKUPINE: Več nas bo, lepše bo!

NOSILEC PROGRAMA: Metka Kostanjevec, prof. slov., viš. bibl.

BRALNI KLUB DIJAKOV PGM

IZVAJALEC: Metka Kostanjevec, prof., in Aleša Marovt, prof.

CILJI: Širiti bralno kulturo in ljubezen do knjig.

KRATKA VSEBINA: Na mesečnih srečanjih bomo klepetali o prebranih knjigah in o literarnih ustvarjalcih.

POGOJI ZA VPIS: /

NAČIN IZVAJANJA: skupina ljubiteljskih bralcev

TRAJANJE: september 2022-marec 2023

ČAS IZVEDBE: po dogovoru, enkrat mesečno

KRAJ IZVEDBE: šolska knjižnica

POTREBNI PRIPOMOČKI: /

STROŠKI: /

VELIKOST SKUPINE: Več nas bo, lepše bo!

NOSILEC PROGRAMA: Metka Kostanjevec, prof., in Aleša Marovt, prof.

KLUB »KLIJINIH LJUBIMCEV« ALI ZGODOVINSKA BRALNA ZNAČKA

IZVAJALEC: Prva gimnazija Maribor

CILJI: širjenje bralne kulture, spodbujati ljubezen do zgodovine in branja knjig, razvijati kritično mišljenje.

KRATKA VSEBINA: iz seznama knjig ali po lastni izbiri boste izbrali 4 knjige (zgodovinska strokovna dela, literarna dela). O prebranih knjigah boste vodili dnevnik branja (pripravljen obrazec). Na dvomesečnih srečanjih si bomo predstavili prebrano in ga multiperspektivno kritično ovrednotili.

POGOJI ZA VPIS: /

NAČIN IZVAJANJA: individualno in na skupnih srečanjih

TRAJANJE: september – junij (20 – 30 ur)

ČAS IZVEDBE: kadarkoli, srečanja po dogovoru po pouku

KRAJ IZVEDBE: kjerkoli, srečanja na šoli

POTREBNI PRIPOMOČKI: izposoja knjig, morda nakup

STROŠKI: ni, razen morebitni nakup knjig

VELIKOST SKUPINE: neomejeno

NOSILEC PROGRAMA: Marija Repina, prof.

POTAPLJANJE Z AVTONOMNO POTAPLJAŠKO OPREMO (SCUBA)

IZVAJALEC: H20 time – potapljaški klub in Bojan Kranjc, prof.

CILJ: potapljanje z jeklenko, pridobitev potapljaškega izpita

POGOJI ZA VPIS: starost 15 let, soglasje staršev

NAČIN IZVAJANJA: Teoretični del (predavanja) in praktični del (v bazenu)

TRAJANJE: 20 ur za izbirni del.

ČAS IZVEDBE: marec, april 2023.

KRAJ IZVEDBE: teoretični del v šoli, praktični del v kopališču Pristan

POTREBNI PRIPOMOČKI: kopalke, maska, dihalka, plavuti

STROŠKI: 68 EUR

VELIKOST SKUPINE: ni omejitve

NOSILEC PROGRAMA: Bojan Krajnc, prof. ŠVZ

SMUČANJE IN DESKANJE NA LEDENIKU KITZSTEINHORN (KAPRUN, AVSTRIJA)

IZVAJALEC: Prva gimnazija Maribor

CILJI: utrjevanje zimskih športov v ledeniških pogojih na visoki nadmorski višini (nad 3000m), spoznavanje tujejezičnega prostora in sporazumevanje v tujih jezikih.

KRATKA VSEBINA: na avstrijskem ledeniku Kitzsteinhorn, ki leži nad vasico Kaprun, bomo ob utrjevanju smučarskih veščin preživeli večino od treh nepozabnih dni. Športno aktivno bomo izkoristili tudi čas, ki ne bo namenjen smučanju (športne igre, spoznavni večer, krajši pohodi po slikoviti bližnji okolici in morda tudi izlet do ledeniškega jezera v bližnjem Zell am See ali v Kaprun).

POGOJI ZA VPIS: osnovno znanje smučanja ali deskanja na snegu, izpravna in vzdrževana smučarska oprema.

NAČIN IZVAJANJA: strnjeno tri dni, ob zaključku jesenskih počitnic.

TRAJANJE: 30 ur

ČAS IZVEDBE: 29. - 31. oktober 2022

KRAJ IZVEDBE: Kaprun, Avstrija

POTREBNI PRIPOMOČKI: smučarska ali deskarska oprema.

STROŠKI: okvirno 250€ (prevoz, bivanje – polpenzion, smučarska vozovnica, zavarovanje v času potovanja)

VELIKOST SKUPINE: max. 45 oseb

NOSILEC PROGRAMA: Tjaša Klanjšček prof. in Branislav Tripkovič, prof.

ŠPORTNI TABOR V VODICAH ZA DIJAKE E - ODDELKA

IZVAJALEC: Blue Wind adventure

CILJI: dijaki pridobijo nova športna znanja

KRATKA VSEBINA: jadranje s športno jadrnico, vožnja s sup-i, vožnja s kajaki, surfanje, športne igre.

POGOJI ZA VPIS: aktivnost je namenjena dijakom 2. in 3. letnikov e-oddelka.

NAČIN IZVAJANJA: dijaki so razdeljeni v vadbene skupine, inštruktorji bodo poskrbeli za varno vadbo po programu.

TRAJANJE: obvezni del OIV in izbirni del OIV (30 ur).

ČAS IZVEDBE: od 14. 6. – 17. 6. 2023

POTREBNI PRIPOMOČKI: vse je v organizaciji Blue Wivd andventure

KRAJ IZVEDBE: Vodice pri Šibeniku

STROŠKI: predvidoma 320 eur

VELIKOST SKUPINE: 45 – 50 dijakov

NOSILEC PROGRAMA: Majda Sitar, Grega Mirt

OLIMPIJSKI FESTIVAL EVROPSKE MLADINE – OFEM 2023 MARIBOR

IZVAJALEC: aktiv profesorjev športne vzgoje in ŠPORT MARIBOR d.o.o.

CILJI: krepitev vrednot prostovoljstva, sodelovanje na enem izmed največjih športnih dogodkov v Evropi, pridobivanje neprecenljivih delovnih izkušenj in novih znanj, poglabljanje znanja tujih jezikov, ustvarjanje novih poznanstev in vezi.

KRATKA VSEBINA:

Olimpijski festival Evropske mladine (OFEM) je z več kot 30-letno tradicijo največji več panožni športni dogodek za mlade športnike med 14. in 18. letom. Na festivalu bo sodelovalo 50 držav evropskega kontinenta in približno 2.500 športnikov. Festival poteka pod pokroviteljstvom Mednarodnega olimpijskega komiteja (MOK) in v organizaciji Evropskih olimpijskih komitejev (EOC) in mladim športnikom predstavlja prvo srečanje z olimpizmom in nabiranje neprecenljivih izkušenj za nadaljnja tekmovanja na poti do olimpijade.

Olimpijski festival evropske mladine bo največji športni dogodek v zgodovini Maribora in se bo odvijal med 23. in 29. julijem 2023. Na program OFEM 2023 je uvrščenih 11 športnih disciplin: atletika, cestno kolesarstvo, gorsko kolesarstvo, športna gimnastika, judo, plavanje, tenis, košarka 3x3, rokomet, odbojka, rolkanje – skateboarding.

Prvič v zgodovini Olimpijskega festivala evropske mladine bodo v Mariboru izvedena tekmovanja v rolkanju, gorskem kolesarstvu in košarki 3×3.

Za uspešno izvedbo festivala bo organizator potreboval približno 1.000 prostovoljcev, ki bodo dela opravljali na različnih področjih, kot so: akreditiranje in registracija udeležencev, namestitve, VIP, protokol in slovesnosti (podelitev odličij), koordinacija z nacionalnimi olimpijskimi komiteji držav udeleženk, vzpostavitev infrastrukture, organizacija športnih tekmovanj, informiranje, logistika, catering, marketing in odnosi z javnostmi, zdravstvena oskrba in anti-doping.

POGOJI ZA VPIS: vsak dijak, ki bo do 1. maja 2023 dopolnil 16 let

NAČIN IZVAJANJA: strnjeno, 7 dni zapored

TRAJANJE: 60 ur; vsak dijak, ki se bo odločil za sodelovanje, bo podpisal Dogovor o sodelovanju; dijaki ki še niso dopolnili 18 let, potrebujejo tudi dovoljenje staršev

ČAS IZVEDBE: 20. – 29. julij 2023

KRAJ IZVEDBE: različne lokacije/športna prizorišča po Mariboru (Stadion Ljudski vrt, dvorana Tabor, atletski stadion Poljane, Športni park Tabor, Ledna dvorana, dvorana Lukna, Teniški klub Branik, Bike park Pohorje, UŠC Leona Štuklja, Trg Leona Štuklja, Skatepark Maribor, Kopališče Pristan, Draš center, Športna dvorana Vrbanska)

POTREBNI PRIPOMOČKI: dijaki potrebujejo zgolj obutev, oblačila (majico, hlače/kratke hlače, vetrovko, pokrivalo, nahrbtnik) zagotovi organizator

STROŠKI: dijaki nimajo s vključitvijo v program prostovoljstva nikakršnih stroškov.

Kot prostovoljci, bodo vsi vključeni dijaki deležni naslednjih ugodnosti:

- prostovoljske uniforme
- brezplačnega javnega prevoza po Mariboru (s predložitvijo prostovoljske akreditacije),
- toplega obroka in osvežilnih napitkov,
- zavarovanja za čas sodelovanja na dogodku,
- usposabljanja za delo na določenem področju.

Prav tako bodo dijaki s strani Evropskega olimpijskega komiteja prejeli potrdilo/certifikat o opravljenem prostovoljskem delu.

VELIKOST SKUPINE: 10 – 70 oseb

NOSILEC PROGRAMA: ŠPORT MARIBOR d.o.o. in MLADINSKI KULTURNI CENTER MARIBOR

ABONMAJI – GLEDALIŠČE, GLASBA ♫ ♫

ABONMA PRVI ODER

IZVAJALEC: MKUD Prva gimnazija Maribor

CILJI: vzgoja gledališke (in širše kulturne) publike, širjenje alternativne scene, seznanjanje s pestrostjo žanrov. Abonma nudi kakovosten program, hkrati pa nagovarja mlade gledalce k pogostemu obiskovanju prireditev na Prvem odru.

KRATKA VSEBINA: vsebina abonmaja je jedro najbolj kakovostne neinstitucionalne gledališke produkcije v Sloveniji s poudarkom na pestrosti žanrov. Z abonmajem si je možno ogledati tudi vse ostale prireditve, tako stalne (Borštnikovo srečanje na Prvem odru, Impro liga – Impro večeri, Klasični dnevi, Primafest, Francosko gledališče…) kakor tudi občasne gostujoče gledališke ansamble in posameznike (literarni večeri, predavanje, okrogle mize, posveti…).

NAČIN IZVAJANJA: ogled predstav in prireditev na Prvem odru, ki potekajo kontinuirano skozi vse leto. Aktivnost se prizna za opravljeno, če v šolskem letu na Prvem odru obiščete vsaj 8 prireditev.

TRAJANJE: 15 ur
ČAS IZVEDBE: med šolskim letom (popoldne ali zvečer)
KRAJ IZVEDBE: Prvi oder
POTREBNI PRIPOMOČKI: odprte oči in ušesa

STROŠKI: 10 EUR

VELIKOST SKUPINE: *prilagojeno navodilom NIJZ in MIZŠ

NOSILEC PROGRAMA: Tjaša Klanjšček, prof.

GLEDALIŠKI IN KONCERTNI ABONMAJI SNG Maribor

VSEBINA:

- ✓ Abonma DIJAŠKI **DRAMA:**
  - C. Durang: **VANJA, SONJA, MAŠA IN ŠPIK** (komedija, pri kateri ne vemo, ali brišemo solze smeha ali žalosti)
  - P. Calderón de la Barca: **ŽIVLJENJE JE SEN** (baročna pesniško-filozofska drama španskega zlatega veka)
  - E. Gladstone O'Neill: **ELEKTRI PRISTOJI ČRNINA** (psihološko-realistična drama o prekletstvu zgodovine in družine)
  - F. Dürrenmatt: **FRANK V.** (prva slovenska uprizoritev glasbene tragikomične satire)

- ✓ Abonma DIJAŠKI **OPERA in BALET:***
  - Slavko Avsenik ml., Nejc Gazvoda: **TESLA** (sodobni operni spektakel)
  - V. Turcu, F. Chopin, P. Glass: **MADAMA BOVARY** (neorealistični dramski balet po motivih istoimenskega romana G. Flauberta)
  - G. Žmavc, E. Clug, J. Inger: **BALETNI TRIPTIH: MYTH – RAIN DOGS – APERTURE** (triptih sodobnih baletov)
  - G. Puccini: **MANON LESCAUT** (italijanska opera v štirih dejanjih)

- ✓ **SIMFONČNI CIKEL:*** 3 simfonični koncerti iz zakladnice klasične glasbe (brez 1. koncerta) Darilo: Koncert Simfoničnega orkestra SNG Maribor s solisti Akademije za glasbo Univerze v Ljubljani. Koncert bo v Unionski dvorani.
- ✓ **CIKEL CARPE ARTEM**:* 6 koncertov komorne glasbe

- ✓ **NOVO**! **DIJAŠKA IZBIRNA KARTICA:** 4 predstave po lastnem izboru iz repertoarja Drame, Opere in baleta (podrobnosti na oglasni deski pred zbornico)

TRAJANJE: 15 ur za posamezni abonma

PRIJAVE: pri Barbari Damjan, prof., in mag. Ireni Smole, prof.

DIJAŠKI DRAMA: **38 EUR**** (odrasli spremljevalci 60 EUR)
DIJAŠKI OPERA-BALET: **44 EUR**** (odrasli spremljevalci 80 EUR)
SIMFONIČNI CIKEL: **21 EUR**
SIMFONIČNI CIKEL: **24 EUR**
DIJAŠKA IZBIRNA KARTICA:** **44 EUR** (kasneje na kartico nalagate poljubni znesek)

*Abonmaji štejeo za obvezni del OIV pri predmetu glasba (1. letnik gimnazije in 2. letnik klasične gimnazije) **ALI** za izbirni del OIV.
** Ponudba velja za dijake, vstop v dvorano je samo z dijaško kartico.

KONCERTNI ABONMAJI - Narodni dom Maribor

IZVAJALEC: Narodni dom Maribor (koncertna poslovalnica),

PROGRAM: http://www.nd-mb.si/glasba/

VRSTE ABONAMJEV IN CENE:

- ✓ **CIKEL ZA MLADE - 16€ (5 koncertov)**
- ✓ **ORKESTRSKI CIKEL, 30€ (5 koncertov)**
- ✓ **KOMORNI CIKEL, 20€ (5 koncertov)**
- ✓ **JAZZ V NARODNEM DOMU - posamezne vstopnice**
- ✓ URE ZA OIV:
- ✓ 18 ur za obvezni del OIV pri predmetu GLASBA (1. letnik splošne gimnazije in 2. letnik klasične gimnazije);
- ✓ 12 ur za izbirni del OIV.

ČAS IZVEDBE: po predvidenem urniku koncertov (http://www.nd-mb.si/)

KRAJ IZVEDBE: Unionska dvorana Maribor, Narodni dom Maribor

PRIJAVE: preko spletnega obrazca do 16. 9. 2022

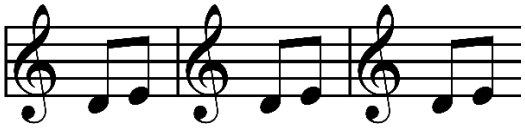

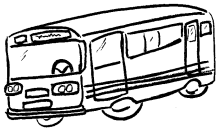

EKSKURZIJE

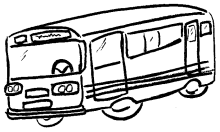

1. letnik

KRAS IN SLOVENSKO PRIMORJE (1.CDFG)

GORENJSKA IN SOŠKA DOLINA (1.E)

IZVAJALEC: Prva gimnazija Maribor

CILJI: spoznavanje naravno in družbenogeografskih značilnosti Postojne, Pivke, Notranjskega regijskega parka, Vipavske doline, Krasa, Slovenskega Primorja, Soške doline na terenu, spoznavanje življenja v srednjeveških gradovih, mestih in samostanih na Slovenskem in razvijanje zavesti o pomenu in skrbi za ohranjanje kulturne dediščine, povezava zgodovinskih in geografskih značilnosti Krasa skozi literarna dela (Srečko Kosovel), učenje učenja (načrtovanje ekskurzije in kreativnost), skupinsko in individualno delo. Posamezni razredi imajo podobno smer vožnje, med razredi so razlike pri smeri poti in ogledih.

KRATKA VSEBINA: odhod v zgodnjih jutranjih urah iz Maribora. Vožnja mimo Ljubljane do Postojne, Pivke ali Cerknice. Nadaljevanje poti po Vipavski dolini, Krasu in Slovenskemu Primorju. Naslednji dan po opravljenih ogledih popoldanski povratek proti Mariboru.

POGOJI ZA VPIS: dijaki 1.C, 1.D, 1.E, 1.F in 1.G

NAČIN IZVAJANJA: ekskurzija, delo na terenu, ogled Krajinskih regijskih parkov, muzejev, kraške jame, srednjeveških primorskih mest, trdnjave Kluže, gradu, samostana v Vipavskem Križu, in Ferrarijevega vrta v Štanjelu, Pirana, ogled cerkvice Hrastovlje, Parka vojaške zgodovine v Pivki, vojaške trdnjave Kluže, izvira Save Dolinke v Zelencih, Kranjske Gore,….

TRAJANJE: dvodnevna ekskurzija (10 ur obveznega dela OIV in 14 ur proste izbire)

ČAS IZVEDBE: 26.–27. september 2022–1.F razred

29.-30. september 2022–1.CDEG razred

KRAJ IZVEDBE: Kras, Notranjska, Vipavska dolina, Slovensko Primorje, Soška dolina,…..

POTREBNI PRIPOMOČKI: delovno gradivo, ustrezna obleka in obutev.

STROŠKI: med 150 in 170 EUR

VELIKOST SKUPINE: do 32 dijakov

NOSILEC PROGRAMA: razredniki in profesorji Prve gimnazije

2. letnik

BERLIN

IZVAJALEC: Prva gimnazija Maribor in Pohorje turizem

CILJI: Spoznavanje zgodovine in geografije Nemčije, spoznavanje zgodovinskih in kulturnih značilnosti mesta Berlin, sporazumevanje v tujem jeziku v vsakodnevnih situacijah, pripravljanje pisne, fotografske in filmske reportaže o ekskurziji.

KRATKA VSEBINA: Ogled znamenitosti mesta Berlin (Aleksanderplatz, ostanki berlinskega zidu, spominska cerkev cesarja Viljema, steber zmage, Reichstag, Potsdamer Platz, berlinska katedrala, spomenik vsem umorjenim Judom v drugi svetovni vojni, judovski muzej, Pergamonski muzej), mestece Potsdam in palača Neues Palais.

POGOJI ZA VPIS: dijaki 2. C, 2. D, 2. E

NAČIN IZVAJANJA: vodstvo učiteljev

TRAJANJE: 4 dni (28 ur izbirnega dela, 20 obveznega dela OIV)

ČAS IZVEDBE: 19. 4. – 22. 4. 2023

POTREBNI PRIPOMOČKI: Veljavni potni list ali os. izkaznica, beležka in pisalo, primerna obutev in obleka.

STROŠKI: cena naknadno VELIKOST SKUPINE: 90 dijakov

NOSILEC PROGRAMA: Brigita Praprotnik, prof. in Sanja Šabeder Jaušovec, prof.

PRAGA IN ČESKÝ KRUMLOV

IZVAJALEC: Prva gimnazija Maribor v sodelovanju z izbrano turistično agencijo

CILJI:
- Spoznavanje splošnih zgodovinskih in geografskih značilnosti Češke republike.
- Ogledi znamenitostmi starega mestnega središča Prage.
- Seznanitev s kulturnimi značilnostmi Češke.

KRATKA VSEBINA:
Maribor – Praha (ogledi po programu in spanje v hotelu) – Český Krumlov (ogled in krajši odmor) - Maribor

POGOJI ZA VPIS: predvidoma samo za dijake 2.f in 2.g

NAČIN IZVAJANJA:
vodstvo učiteljev

TRAJANJE: 3 dni; 21 ur za obvezni del in 15 ur za izbirni del OIV.

ČAS IZVEDBE: marec 2022

POTREBNI PRIPOMOČKI:
- Veljavni potni list ali osebna izkaznica,
- zemljevid Češke in Prage (obvezno),
- beležka, pisalo in fotoaparat,
- primerna obutev in obleka.

STROŠKI: okrog 200€ - plačilo v 3 obrokih

VELIKOST SKUPINE: 2.f in 2.g

NOSILCI PROGRAMA: Aljoša Ciglar, prof. zgodovine, Boris Ferk, prof. zgo in geo

3. letnik

PO POTEH PRIMOŽA TRUBARJA

IZVAJALEC: Prva gimnazija Maribor in Pohorje turizem

CILJI: Spoznavanje zgodovine in geografije Nemčije, spoznavanje zgodovinskih in kulturnih značilnosti, spoznavanje začetkov oblikovanja slovenskega knjižnega jezika, sporazumevanje v tujem jeziku v vsakodnevnih situacijah, pripravljanje pisne, fotografske in filmske reportaže o ekskurziji.

KRATKA VSEBINA: Ogled mesta Nürnberg in njegovih znamenitosti (muzej Dokumentationszentrum Reichsparteitagsgelände, hiša Albrechta Dürerja), ogled mesta Rothenburg ob der Tauber (muzej Kriminalmuseum, Špitalska cerkev), ogled mest Bad Urach, Tübingen, Derendingen (cerkev sv. Gala).

POGOJI ZA VPIS: dijaki 3. C, 3. D, 3. G

NAČIN IZVAJANJA: vodstvo učiteljev

TRAJANJE: 3 dni (21 ur izbirnega dela in 15 ur obveznega dela OIV)

ČAS IZVEDBE: 16. 3. 2023–18. 3. 2023

POTREBNI PRIPOMOČKI: Veljavni potni list ali os. izkaznica, beležka in pisalo, primerna obutev in obleka.

STROŠKI: cena naknadno VELIKOST SKUPINE: 90 dijakov

NOSILEC PROGRAMA: Maja Lutar Kramberger, prof.

MÜNCHEN

IZVAJALEC: Prva gimnazija Maribor

CILJI: spoznavanje naravno in družbenogeografskih značilnosti Avstrije in južne Nemčije. Ogled znamenitega mesteca Garmisch Partenkirchna, ki je leta 1936 gostilo zimske olimpijske igre. Ogled gradu Neuschwannstein, enega izmed gradov Ludvika Bavarskega, ki jih je dal zgraditi v 19. stoletju. Spoznati mestni utrip največjega bavarskega mesta, ogled Tehničnega muzeja, Olimpijskega kompleksa, zgrajenega za potrebe poletnih Olimpijskih iger leta 1972, ogled koncentracijskega taborišča Dachau,…

KRATKA VSEBINA: odhod v zgodnjih jutranjih urah iz Maribora. Vožnja v smeri Salzburga in Chiemskega jezera do Garmisch Partenkirchna. Nadaljevanje poti do gradu Neuschwannstein. Ogled gradu in vožnja proti Munchnu, bavarski prestolnici. Nastanitev v hostlu. Naslednji dan sledi ogled glavnih znamenitosti Munchna, (Tehničnega muzeja, Marienplatza, Rotovža, Olimpijskega parka, stadiona in olimpijskega stolpa). Tretji dan ekskurzije sledi vožnja v Dachau in ogled koncentracijskega taborišča, ki so ga nacisti ustanovili leta 1933. Po ogledu vožnja proti domu, kamor bomo prispeli v večernih urah.

POGOJI ZA VPIS: dijaki 3.E in 3.F

NAČIN IZVAJANJA: ekskurzija, delo na terenu, ogled muzejev, gradu,

TRAJANJE: trodnevna ekskurzija (21 ur izbirni del in 15 ur obvezni del OIV)

ČAS IZVEDBE: 13.–15. april 2023

POTREBNI PRIPOMOČKI: delovno gradivo, ustrezna obleka in obutev.

STROŠKI: med 200 in 250 EUR VELIKOST SKUPINE: 3E in 3.F razred

NOSILEC PROGRAMA: Mitja Kobale, prof.

NIZOZEMSKA – BELGIJA – FRANCIJA 2023

IZVAJALEC: Prva gimnazija Maribor v sodelovanju z izbrano turistično agencijo

CILJI evropske strokovne ekskurzije:SS

- spoznavanje zgodovine povojnih integracij s poudarkom na Evropski uniji ter razvoju ideje o evropskem združevanju;
- razumevanje zgodovinskih vzrokov povezovanja Evrope;
- seznanjanje z različnimi kulturami ter razumevanje koncepta multikulturnosti v sodobni Evropi;
- avtentično učenje o institucijah Evropske unije: o njihovi zgradbi, načelih, pristojnostih in načinu delovanja;
- razumevanje pomena sodobne politične organiziranosti Evropske unije in kritično ozaveščanje o aktualnih problemih Evrope;
- razvijanje kompetenc: državljanske kompetence, medkulturne zavesti, socialnih in jezikovnih kompetenc.

KRATKA VSEBINA: Program je namenjen spoznavanju zgodovine nastajanja današnje Evropske unije in neposredni seznanitvi z njenim delovanjem z obiskom evropskih institucij v Bruslju ter katere od mednarodnih organizacij. Na poti do Bruslja in nazaj se bomo poglobili v različne ideje in zgodovinske mejnike, ki zaznamujejo kulturno, socialno, politično in gospodarsko ureditev današnje Evrope, prepoznavali bomo njene skupne civilizacijske osnove in iskali razlike. Na potovanju skozi različne države Evrope bomo spoznavali njene naravne, kulturne in družbeno-geografske značilnosti ter se preizkusili v sposobnosti povezovanja šolskega teoretičnega znanja z neposrednim izkustvenim učenjem na terenu. Ekskurzijo bomo video dokumentirali in predstavili dijakom šole.

Ključne terenske lokacije izvajanja programa ekskurzije: Amsterdam – Bruselj – Strasbourg

POGOJI ZA VPIS (ciljna skupina): **dijaki tretjega letnika splošne gimnazije**
NAČIN IZVAJANJA: medpredmetno zastavljena strokovna ekskurzija, ki bo temeljila na kolektivni ter individualni pripravi, skupinskem delu in strokovnem vodenju
TRAJANJE: 6 dni; skupne priprave pred ekskurzijo ter predstavitev po ekskurziji
ČAS IZVEDBE: od 26. do 31. marca 2023
KRAJ IZVEDBE: v izvedbenem programu določene države na poti do Bruslja in nazaj
POTREBNI PRIPOMOČKI: /
STROŠKI: predvidoma 400 EUR
VELIKOST SKUPINE: do 40 dijakov
NOSILEC PROGRAMA: Blanka Pokeršnik, prof.

EKSKURZIJE ZA KLASIKE

IZVAJALEC: Prva gimnazija Maribor

CILJI: Ponavljanje in poglabljanje znanj iz latinskega jezika, kulture in civilizacije ter mitologije, arheologije, zgodovine in umetnostne zgodovine s poudarkom na antiki in njenih sledovih v kasnejših obdobjih, spoznavanje geografskih značilnosti izbranih destinacij, pripravljanje pisne, fotografske in filmske reportaže o ekskurziji, skupinsko in individualno delo, rekreacija in druženje

1. letnik: PER VIAS ANTIQUAS I
Obiskali bomo rimsko nekropolo v Šempetru in si ogledali razstavo Mesto pod mestom v Celju, nato bomo šli po sledeh starih Rimljanov vse do Simonovega zaliva v Izoli, kjer bomo videli ostanke rimske obmorske vile ter videli in doživeli še marsikaj zanimivega.

2. letnik: PER VIAS ANTIQUAS II
Obiskali bomo ostanke vojaške trdnjave v Lanišču in ostanke obrambnega sistema *Claustra Alpium Iuliarum* v Hrušici, v Ajdovščini si bomo predstavljali, kje je potekala znamenita bitka pri Frigidu. V Poreču bomo obiskali Evfrazijevo baziliko in čudovite mozaike v njej, po ohranjenih spomenikih v Pulju – svetišču, slavoloku, Areni … – bomo videli, da je bilo to v antiki cvetoče mesto. Na Brionih nas bodo očarale kulturne in predvsem naravne lepote teh otokov.

3. letnik: ROMA AETERNA
V večnem mestu bomo obiskali največje znamenitosti, ki že od nekdaj privabljajo številne obiskovalce: v Vatikanu bomo obiskali baziliko sv. Petra in Vatikanske muzeje, povzpeli se bomo na Angelski grad, en dan bomo preživeli v antičnem Rimu in videli ostanke Trajanovih tržnic, Kolosej, Palatin, rimski Forum, Kapitolski muzej. Obiskali bomo tudi cerkev Marija Snežna, Navonski trg, Panteon, Fontano di Trevi, Španske stopnice, Aro pacis. Zadnji dan pa si bomo od mestnega vrveža oddahnili v arheološkem parku rimskega pristaniškega mesta Ostija in obiskali še etruščansko nekropolo pri kraju Cerveteri.

POGOJI ZA VPIS: dijaki programa klasična gimnazija
NAČIN IZVAJANJA: vodenje učiteljev in lokalnih vodnikov, aktivna udeležba dijakov, pouk na terenu

NOSILCI PROGRAMA: učitelji latinščine, zgodovine, umetnostne zgodovine in geografije v posameznih oddelkih

POLETNO ARHEOLOŠKO POPOTOVANJE

IZVAJALEC: Prva gimnazija Maribor

CILJI: spoznavanje izbranih poglavij iz antične zgodovine in umetnostne zgodovine, spoznavanje zgodovinskih in kulturnih značilnosti, pripravljanje pisne, fotografske in filmske reportaže o ekskurziji, rekreacija in zabava

KRATKA VSEBINA: destinacija bo določena naknadno

POGOJI ZA VPIS: predvidoma samo za dijake klasične gimnazije

NAČIN IZVAJANJA: vodstvo učiteljev

TRAJANJE: 5 - 7 dni; 35 ur obvezni del in 25 ur izbirni del OIV.

ČAS IZVEDBE: konec avgusta 2022

POTREBNI PRIPOMOČKI: veljavni osebni dokument, beležka in pisalo → delovni listi, primerna obutev in obleka → treking.

STROŠKI: od 250 do 300 EUR (odvisno od destinacije in števila prijav)

VELIKOST SKUPINE: najmanj 30 dijakov (= 1 avtobus)

NOSILEC PROGRAMA: Robert Čepon, prof.

MANTOVA, PARMA, FERRARA, BOLOGNA

IZVAJALEC: Prva gimnazija Maribor

CILJI: Spoznavanje izbranih poglavij iz geografije, zgodovine in umetnosti severne Italije, uporaba italijanskega jezika v vsakodnevnih situacijah

KRATKA VSEBINA: **Mantova**: Vojvodska palača, katedrala sv. Andreja, rotonda sv. Lovrenca, palača Te; **Parma**: palača Pilotta, stolnica in krstilnica; **Ferrara**: arheološki muzej, palača družine Este; **Bologna**: trg Maggiore, cerkev sv. Petronija, Neptunov vodnjak, arheološki muzej, vzpon na stolp Torre degli Asinelli …

POGOJI ZA VPIS: **za dijake klasične gimnazije in dijake, ki se učijo italijanščino**

NAČIN IZVAJANJA: vodstvo profesorjev

TRAJANJE: 2 dni (14 ur obvezni del in 10 ur izbirni del OIV)

ČAS IZVEDBE: od 26. do 27. 12. 2022

POTREBNI PRIPOMOČKI: osebni dokument, zemljevid Italije, beležka in pisalo

STROŠKI: / cca 100 evrov (odvisno od velikosti skupine): prevoz, nočitev z zajtrkom v mladinskem hotelu, vstopnine

VELIKOST SKUPINE: najmanj 30 dijakov

NOSILEC PROGRAMA: Robert Čepon, prof.

MODROVANJE PO TOSKANI

IZVAJALEC: Prva gimnazija Maribor

CILJI: spoznavanje kulturnih, zgodovinskih in geografskih značilnosti srednje Italije s poudarkom na razumevanju antične, srednjeveške in renesančne filozofije, umetnosti, teologije in znanosti.

KRATKA VSEBINA:

PRVI DAN: Firence: razgledna ploščad Michelangelo, romanska cerkev Sv. Miniata; Galleria degli Uffizi; Piazza del Duomo s stolnico, krstilnico in stolpom; prosto za kosilo; Piazza della Signoria, Palazzo Vecchio; sprehod ob reki Arno preko Starega mostu do palače Pitti, prosto za večerjo, nočitev.

DRUGI DAN: Obisk mesta Volterra, nadaljevanje vožnje do San Gimignana – mesta lepih stolpov, in postanek v Sieni. Unesco je zgodovinsko središče Siene uvrstil na seznam svetovne dediščine. Vrnitev domov v zgodnjih jutranjih urah.

POGOJI ZA VPIS: prednost imajo dijaki višjih letnikov.

NAČIN IZVAJANJA: vodstvo učiteljev

TRAJANJE: 2 dni (14 ur obvezni del in 10 ur izbirni del OIV)

ČAS IZVEDBE: predvidoma 29. do 30. oktober 2022

KRAJ IZVEDBE: Italija

POTREBNI PRIPOMOČKI: veljaven potni list ali os. izkaznica, beležka in pisalo, primerna oblačila in obutev, PCT pogoj

STROŠKI: do 120 evrov (odvisno od velikosti skupine [prevoz, 1x nočitev v mladinskem hotelu, vstopnine]) – plačilo na 3 obroke.

VELIKOST SKUPINE: do 30 učencev

NOSILEC PROGRAMA: Miha Debenak, prof.

LEPOTE PORABJA

IZVAJALEC: Prva gimnazija Maribor

CILJI: Spoznavanje jezikovnih, zgodovinskih in geografskih značilnosti slovenskega zamejstva.

KRATKA VSEBINA:

Od Maribora do Porabja nas bo pot vodila preko slikovitega goričkega vse do madžarske vasice Števanovci, kjer si bomo ogledali zelo zanimiv muzej nekdanje mejne straže in vstopili v čas železne zavese. Od tukaj pa je le še streljaj do Monoštra – upravnega središča Porabja. Sledi obisk gimnazije in spoznavanje posebnosti slovenskega porabskega narečja. Popoldan se bomo kopali v termalnem parku, kosili v čudoviti slovenski gostilni in se pozno zvečer vrnili domov.

POGOJI ZA VPIS: prednost imajo dijaki višjih letnikov

NAČIN IZVAJANJA: učitelji Prve gimnazije

TRAJANJE: 1 dan (7 ur obvezni del in 5 ur izbirni del OIV)

ČAS IZVEDBE: april

KRAJ IZVEDBE: Porabje

POTREBNI PRIPOMOČKI: veljaven potni list ali osebna izkaznica

STROŠKI: do 25 € vključujejo prevoz, kopanje in kosilo (odvisno od velikosti skupine)

VELIKOST SKUPINE: do 45 učencev

NOSILEC PROGRAMA: Miha Debenak, prof.

ŠPANIJA

IZVAJALEC: Prva gimnazija Maribor

CILJI: spoznavanje zgodovine Španije, spoznavanje geografskih značilnosti obiskanega področja, spoznavanje kulture in umetnosti, utrjevanje znanja španščine, pripravljanje pisne, fotografske in filmske reportaže o ekskurziji.

KRATKA VSEBINA: Ogled znamenitosti Madrida, Toleda, Alcalá de Henares … (Podrobnejši program bo objavljen kasneje).

POGOJI ZA VPIS: prednost imajo dijaki višjih letnikov in dijaki španskih razredov.

NAČIN IZVAJANJA: vodstvo profesionalnega vodnika ali profesorja

TRAJANJE: 7 dni: 49 ur obvezni del in 35 izbirni del OIV

ČAS IZVEDBE: predvidoma konec avgusta 2023

POTREBNI PRIPOMOČKI: veljavni potni list ali os. izkaznica, zemljevid Španije,

beležka in pisalo → delovni listi, primerna obutev in obleka.

STROŠKI: dokončna cena bo znana ob predstavitvi programov

VELIKOST SKUPINE: 30 dijakov

NOSILEC PROGRAMA: dr. Eva Škobalj, prof

ANDALUZIJA

IZVAJALEC: Prva gimnazija Maribor

CILJI: spoznavanje zgodovine Španije in predvsem Andaluzije (Sevilja, Kordova, Malaga); spoznavanje geografskih značilnosti obiskanega področja, spoznavanje kulture in umetnosti, utrjevanje znanja španščine, pripravljanje pisne, fotografske in filmske reportaže o ekskurziji.

KRATKA VSEBINA: Ogled znamenitosti Sevilje, Kordove in Malage.

POGOJI ZA VPIS: prednost imajo dijaki višjih letnikov in dijaki španskih razredov.

NAČIN IZVAJANJA: vodstvo profesionalnega vodnika ali profesorja

TRAJANJE: 4-5 dni; 28 ur obvezni del in 20 ur za izbirni del OIV.

ČAS IZVEDBE: predvidoma april ali maj 2023

POTREBNI PRIPOMOČKI: veljavni potni list ali os. izkaznica, zemljevid Španije, beležka in pisalo → delovni listi, primerna obutev in obleka.

STROŠKI: dokončna cena bo znana ob predstavitvi programov

VELIKOST SKUPINE: 30 dijakov

NOSILEC PROGRAMA: dr. Eva Škobalj, prof

uredila Polona Meke Ožinger, prof.

Prva gimnazija Maribor, 1. september 2022